

Рынок рублевых облигаций

Средняя доходность, %

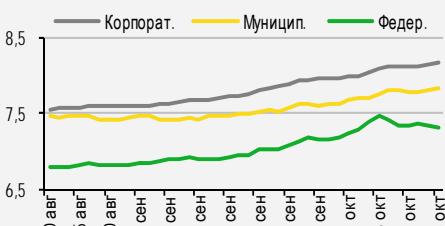

Рынок еврооблигаций

Индикативные спреды, б.п.

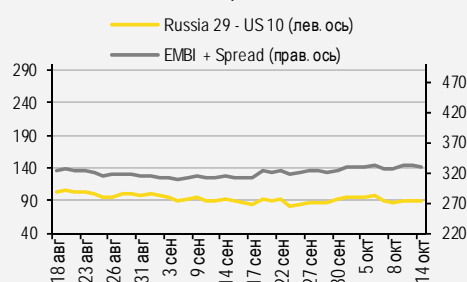

Индикаторы денежного рынка

млрд руб.	знач.	Изменение, млрд руб.		
		за ден.	за нед.	за мес.
Остатки на к/с	3 608	(19)	657	130
Депозиты в ЦБ	961	(17)	(418)	194
Изменение, б.п.				
MOSPrime O/N, %	6,93	5	17	(4)
Изменение, %				
	знач.	за ден.	за мес.	YTD
USD RUB (ЦБ РФ)	71,78	(0,1)	(1,3)	(2,5)
EUR RUB (ЦБ РФ)	83,33	0,4	(3,1)	(7,6)

Лидеры роста и падения

Изменение цены за посл. сессию, п.п.

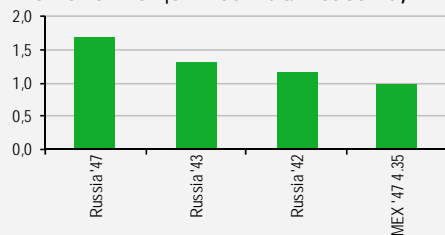

Сырьевые рынки

	знач.	Изменение, %		
		за ден.	за мес.	YTD
Золото, \$/унция	1 796	0,2	(0,5)	(5,2)
Brent, \$/барр.	84,19	0,9	14,3	65,4
S&P Металлы, инд.	1 887	2,6	7,5	33,4
S&P C/x прод., инд.	462	0,8	1,1	16,8

Источники: Bloomberg, оценки УРАЛСИБа

СТРАТЕГИЯ

ВНЕШНИЙ РЫНОК

Вчера поддержку рынкам оказала позитивная статистика по экономике США. Доходности UST умеренно снижались, наиболее заметно, примерно на 2 б.п., они отступили на среднем и дальнем участках кривой. Доходность 10-летних UST опустилась до 1,51%+, а 30-летних – ниже 2,02%. Доходности германских 10-летних бумаг вновь упали, в ходе торгов они теряли около 4 б.п., опускаясь до минус 0,17%. Сегодня утром доходности UST немного подросли. Азиатские фондовые рынки торгуются в заметном плюсе, фьючерсы на американские и европейские фондовые индексы обещают рынкам продолжение роста, нефть дорожает.

Рынки суверенных долларовых евробондов EM, сопоставимых с РФ, вчера преимущественно продолжали расти. Доходность российских облигаций на среднем и дальнем участках кривой сократилась на 2–9 б.п. В корпоративном сегменте снизились на 5–6 б.п. доходности нескольких выпусков Газпрома, на 4 б.п. – самого длинного выпуска ЛУКОЙЛа. стр. 2

ВНУТРЕННИЙ РЫНОК

На рынке ОФЗ активность вчера оставалась невысокой, единой динамики не сложилось. Рынок пытается осмыслить прозвучавшие в последние дни перед периодом тишины комментарии ЦБ относительно перспектив денежно-кредитной политики. стр. 2

ДЕНЕЖНЫЙ РЫНОК

Сегодня предстоят платежи в соцфонды, мы оцениваем их в 760–770 млрд руб. стр. 4

НЕФТЯНОЙ РЫНОК

За неделю 2–8 октября коммерческие запасы нефти в США выросли на 6,1 млн барр. – выше оценки API и прогнозов аналитиков. Запасы бензина упали на 2,0 млн барр., больше ожиданий. Вопреки прогнозам переработка нефти снизилась на 4% неделя к неделе до 15,1 млн барр./сутки. Поставки бензина сократились на 2,6% неделя к неделе до 9,2 млн барр./сутки, но остались в пределах диапазона 2015–2019 гг. стр. 5

НОВОСТИ ЭМИТЕНТОВ

ДЕТСКИЙ МИР

Детский мир опубликовал хорошие операционные результаты за 3 кв. 2021 г. Чистая выручка компании возросла на 14,0% год к году до 43,9 млрд руб., а сопоставимые продажи увеличились на 5,9%. В настоящее время на рынке обращаются три выпуска рублевых облигаций эмитента общим объемом 11 млрд руб., предлагающие премию к кривой ОФЗ в размере 110–150 б.п. стр. 6

RUSSIAN INFORMER

Новости и комментарии, относящиеся к рынку акций, см. в нашем ежедневном издании **Russian Informer**.

СТРАТЕГИЯ

Внешний рынок

Позитивная американская статистика поддержала рынки. Опубликованные в среду данные по потребительской инфляции в США и протоколы сентябрьского заседания Федрезерва в целом соответствовали ожиданиям, а статистика цен производителей в Соединенных Штатах за сентябрь, которая вышла вчера, оказалась обнадеживающей. Рост цен за месяц составил 0,5%, что на 0,1 п.п. и на 0,2 п.п. ниже прогноза и показателя предыдущего месяца соответственно, а рост цен без учета топлива и продуктов вообще оказался в 2,5 раза ниже, чем прогнозировалось, и в три раза ниже, чем в августе. Данные могут свидетельствовать в пользу того, что острая фаза проблем с поставками и нарушением логистических цепочек завершается и пик роста цен производителей пройден. Дополнительным позитивным фактором для рынков стала вчера статистика занятости – число первичных обращений за пособиями по безработице в США за прошедшую неделю оказалось минимальным за всю пандемию и сократилось до 293 тыс. с 329 тыс. недель ранее. Кроме того, начался сезон финансовой отчетности в США, и вчера сильные результаты за 3 кв. 2021 г. представили крупнейшие американские финансовые институты. Хорошая отчетность также обеспечила поддержку рынку, поскольку инвесторы интерпретируют ее как подтверждение хороших перспектив дальнейшего роста финансовых результатов, несмотря на инфляционное давление. Европейские и американские фондовые индексы вчера заметно выросли. Доходности UST при этом умеренно снижались, наиболее заметно, примерно на 2 б.п., они отступили на среднем и дальнем участках кривой. Доходность 10-летних UST опустилась до 1,51%+, а 30-летних – ниже 2,02%. Доходности германских 10-летних бумаг вновь сокращались, в ходе торгов они теряли около 4 б.п., опускаясь до минус 0,17%. Сегодня утром доходности UST немного подросли. Азиатские фондовые рынки торгуются в заметном плюсе, фьючерсы на американские и европейские фондовые индексы обещают рынкам продолжение роста, нефть дорожает.

Динамика суверенных еврооблигаций EM вчера в основном осталась положительной. Суверенные долларовые евробонды EM, сопоставимых с РФ, вчера преимущественно продолжали расти в цене. Исключением стали турецкие бумаги, показавшие рост доходности на 3–7 б.п. В то же время доходность бондов ЮАР снизилась на 7–9 б.п. Доходность облигаций Бразилии упала на 6–7 б.п., Мексики – на 6 б.п., а Индонезии – на 3–4 б.п. Доходность российских выпусков на среднем и дальнем участках суверенной кривой сократилась на 2–9 б.п.

Доходности в нефтегазовом секторе продолжили снижаться. В четверг в нефтегазовом секторе продолжили расти в цене облигации Газпрома и ЛУКОЙЛа. В частности, на 0,7 п.п. подорожали длинные выпуски GAZPRU'34 (YTM 3,9%) и GAZPRU'37 (YTM 4,1%) со снижением доходности на 6 б.п. и 5 б.п. соответственно. Также на 5–6 б.п. снизилась доходность трех других выпусков Газпрома дюрацией более пяти и менее восьми лет, а также «вечного» суборда GAZPRU'perp (YTC 3,4%). Кроме того, облигации LUKOIL'30 (YTM 3,2%) подорожали на 0,3 б.п., их доходность снизилась на 4 б.п.

Константин Чернышев, che_kb@uralsib.ru

Константин Белов, belovka@uralsib.ru

Алексей Кокин, kokinav@uralsib.ru

Внутренний рынок

Единой динамики на рынке ОФЗ вчера не сложилось. Активность на долговом рынке также снизилась. Это, тем не менее, не помешало рублю продолжить укрепление, рост по отношению к доллару США составил 0,8%. Возможно, инвесторы взяли паузу перед заседанием ЦБ на следующей неделе, к тому же в последние дни перед началом периода тишины со стороны регулятора поступало много жестких комментариев относительно перспектив денежно-кредитной политики. Сейчас кажется вполне вероятным сценарий, при котором ЦБ до конца года резко повысит ключевую ставку, что позволит добиться замедления инфляции и дает шанс на начало цикла снижения ключевой ставки в следующем году. В прозвучавших в последние дни заявлениях эта возможность – значительное повышение ставки – как раз рассматривается в качестве основного инструмента, с помощью которого ЦБ будет добиваться возврата инфляции к долгосрочному ориентиру. Короткие ОФЗ уже в полной мере учитывают повышение ставки до 7,25%, то есть на 50 б.п. Вчерашние изменения котировок можно принять за довольно хаотичные, лишь на ближнем участке суверенной кривой продолжился рост доходности, доходность же остальных выпусков менялась в диапазоне от минус 4 до плюс 5 б.п. Наибольший торговый объем был вчера зафиксирован в ОФЗ 26229 с погашением в 2025 г. и ОФЗ 26219 с погашением в 2026 г., это соседние выпуски на кривой, но и они вчера продемонстрировали разнонаправленную динамику. Так, ОФЗ

26229 немного подешевели, доходность бумаги по итогам дня составила 7,37%. Выпуск же ОФЗ 26219, наоборот, вырос в цене на 0,2% от номинала, его доходность опустилась на 5 б.п. и составила 7,34%, ниже, чем у более коротких ОФЗ 26229.

Ирина Лебедева, CFA, lebedevair@uralsib.ru

ДЕНЕЖНЫЙ РЫНОК

Сегодня предстоят первые в этом месяце платежи в бюджет

Мы оцениваем платежи в соцфонды в 760–770 млрд руб. Платежи в соцфонды редко вызывают проблемы с ликвидностью у банков, поэтому традиционно их влияние на ставки на межбанковском рынке невелико. Тем не менее сейчас платежи вряд ли пройдут совсем бесследно. Во-первых, период усреднения только начался, так что банкам пока не удалось создать значимого запаса для выполнения регуляторных требований. Во-вторых, в преддверии заседания ЦБ по ключевой ставке у банков сейчас есть стимул использовать по максимуму все источники дополнительных средств, чтобы создать запас (в этой связи вполне ожидаемым был рост спроса на аукционах репо овернайт с Казначейством с начала периода усреднения). По этой причине даже краткосрочное снижение корсчетов ниже уровня, необходимого для выполнения нормативов по обязательным резервам, может вызвать нервозность на межбанковском рынке.

ЦБ сохранил оценку профицита ликвидности на конец года на уровне 0,8–1,4 трлн руб. Оценка сохранена, несмотря на высокую вероятность роста расходов бюджета. Вполне вероятно, что ЦБ считает, что рост расходов бюджета будет сопровождаться сокращением объема предоставляемого Казначейством банкам фондирования. Также ЦБ отметил приток ликвидности в сентябре из-за роста расходов бюджета. В октябре из-за традиционно высокого уровня расходов бюджета этот эффект может полностью сойти на нет.

Ирина Лебедева, CFA, lebedevair@uralsib.ru

НЕФТЯНОЙ РЫНОК

Запасы нефти в США выросли больше оценки API, неожиданно уменьшился объем переработки

Запасы нефти выросли больше прогнозов и оценки API. По данным Минэнерго США (EIA), за неделю 2–8 октября коммерческие запасы нефти в США выросли на 6,09 млн барр. до 427,0 млн барр. – выше оценки API (рост на 5,21 млн барр.). Аналитики ждали, что запасы вырастут не так значительно или снизятся. Прогноз S&P Global Platts – минус 0,5 млн барр., Reuters (среднее) – плюс 0,7 млн барр., Bloomberg (медиана) – плюс 1,05 млн барр. Диапазон оценок в двух последних опросах – от минус 2,5 млн барр. до плюс 3,0 млн барр. Стратегические запасы нефти снизились на 0,8 млн барр. до 617,0 млн барр. В Кушинге коммерческие запасы нефти уменьшились на 1,97 млн барр. до 33,6 млн барр. – немного меньше оценки API (минус 2,28 млн барр.) Запасы выросли в регионе Мексиканского залива на 9,0 млн барр., или на 4,0%, однако снизились на Среднем Западе (на 2,7 млн барр.) и на Западном побережье (на 0,8 млн барр.). Коммерческие запасы бензина упали на 1,96 млн барр. до 223,1 млн барр. – меньше оценки API (падение на 4,58 млн барр.), но больше прогнозов по опросам аналитиков. По опросу Platts, снижение должно было составить 0,4 млн барр., Reuters – 0,1 млн барр., а по опросу Bloomberg ожидался рост на 1,0 млн барр. Диапазон оценок по опросам Bloomberg и Reuters – от минус 1,5 млн барр. до плюс 4,35 млн барр. Запасы дистиллятов снизились на 0,02 млн барр. до 129,3 млн барр. – меньше прогнозов по опросам аналитиков. Снижение запасов по опросу Platts – 0,8 млн барр., Reuters – 0,9 млн барр., Bloomberg – 1,0 млн барр. Разброс оценок в опросах Reuters и Bloomberg – от минус 4,2 млн барр. до плюс 2,33 млн барр. В среду API сообщил о падении запасов дистиллятов на 2,71 млн барр.

Оценка добычи нефти в США повышена на 0,1 млн барр./сутки. На неделе 2–8 октября среднесуточное накопление коммерческих запасов нефти составило 0,87 млн барр./сутки – ускорение на 0,54 млн барр./сутки неделя к неделе. Снижение переработки внесло значительный вклад в ускорение накопления запасов нефти. Оценка добычи нефти (с точностью до 100 тыс. барр./сутки) в целом в США повышена на 0,1 млн барр./сутки до 11,4 млн барр./сутки и оставлена без изменения (10,9 млн барр./сутки) в 48 штатах. В обоих случаях это на 0,9 млн барр./сутки выше, чем год назад. Пересмотр оценки добычи нефти отчасти (менее чем на 0,05 млн барр./сутки) обусловлен повышением базы для оценки. Для сравнения, обновленный в среду прогноз EIA по добыче на октябрь 2021 г. – 11,0 млн барр./сутки. Импорт нефти в США уменьшился на 1,04 млн барр./сутки неделя к неделе до 5,99 млн барр./сутки, а экспорт нефти из страны вырос на 0,40 млн барр./сутки до 2,51 млн барр./сутки. В результате нетто-импорт нефти упал на 1,44 млн барр./сутки до 3,48 млн барр./сутки – на 13,9% выше среднего за последние 52 недели. При этом рост объема неучтенной нефти неделя к неделе составил 1,21 млн барр./сутки, что может говорить о неточности данных по чистому импорту. Поставки из Канады составили 57% общего импорта нефти, Колумбии – 6,4%, РФ – 5,9%, Мексики – 5,3%, Саудовской Аравии – 5,1%. Импорт из Канады снизился на 15% неделя к неделе до 3,44 млн барр./сутки – близко к среднему значению за 52 недель. Поставки из Мексики упали на 52% до 0,32 млн барр./сутки – минимума за 30 недель, а поставки из РФ выросли в 3,3 раза неделя к неделе до 0,35 млн барр./сутки.

Поставки бензина на рынок США остаются в пределах пятилетнего диапазона. Переработка нефти выросла на 10,9 % год к году и снизилась на 4,3% неделя к неделе до 15,1 млн барр./сутки. Средняя загрузка НПЗ повысилась на 11,6 п.п. год к году и упала на 2,9 п.п. неделя к неделе до 86,7%. Снижение загрузки стало неожиданностью: по опросу Reuters изменений не ожидалось, Bloomberg – ожидался рост на 0,3 п.п. неделя к неделе. Диапазон оценок составлял от минус 1,6 п.п. до плюс 1,2 п.п. На побережье Мексиканского залива (53% переработки) загрузка снизилась на 1,0 п.п. до 87,5%, на Среднем Западе (24% переработки) – на 6,7 п.п. до 87,3%, а на Западном побережье (15% переработки) показатель вырос на 1 п.п. до 86,8%. В связи с уменьшением объема переработки на Среднем Западе большие объемы нефти были, по-видимому, направлены из этого региона на побережье Мексиканского залива как на переработку, так и на экспорт. Поставки нефтепродуктов на рынок США выросли на 2,1% год к году и снизились на 7,7% неделя к неделе до 19,9 млн барр./сутки. Поставки бензина увеличились на 7,1% год к году и снизились на 2,6% неделя к неделе до 9,19 млн барр./сутки. Несмотря на снижение, видимый спрос на бензин остался в пределах коридора 2015–2019 гг. В среднем за четыре недели поставки бензина выросли на 6,9% год к году до 9,23 млн барр./сутки. Поставки дистиллятов снизились на 5,8% год к году и на 9,9% неделя к неделе до 3,93 млн барр./сутки. За четыре недели поставки дистиллятов выросли на 6,6% год к году до 4,17 млн барр./сутки. Поставки авиакеросина выросли на 14% год к году и упали на 21,3% неделя к неделе до 1,33 млн барр./сутки. За последние четыре недели в среднем их рост год к году составил 53% – до 1,49 млн барр./сутки.

НОВОСТИ ЭМИТЕНТОВ

Детский мир

Несмотря на замедление, рост выручки в 3 кв. 2021 г. остался высоким

Темпы роста выручки снизились до 14% год к году. Детский мир вчера опубликовал хорошие операционные результаты за 3 кв. 2021 г. В частности, чистая выручка возросла на 14,0% (*здесь и далее – год к году, если не указано иное*) до 43,9 млрд руб. (597 млн долл.). Это предполагает замедление относительно предыдущего квартала, что отражает эффект базы, учитывая влияние ограничений, связанных с пандемией Covid-19 в прошлом году. Общий оборот (gross merchandise value, GMV) вырос на 16,4% до 49,5 млрд руб. (674 млн долл.). Онлайн-продажи Детского мира, несмотря на эффекта высокой базы 3 кв. 2020 г., росли быстрее общих продаж компании и увеличились в отчетном периоде на 45,1% до 13,0 млрд руб. (177 млн долл.), или 26% от общей выручки.

Сопоставимые продажи растут за счет как трафика, так и размера чека. Сопоставимые продажи для магазинов, работающих 12 полных месяцев, выросли в России в 3 кв. 2021 г. на 5,9% (против 13,5% в предыдущем квартале) при росте трафика на 1,7% и увеличении среднего чека на 4,1%. За период было открыто 85 новых магазинов. В итоге торговая сеть компании на конец квартала выросла на 25% год к году до 1 014 магазинов, включая 860 магазинов сети «Детский мир», 20 магазинов сети «Детмир», 58 магазинов «Детмир мини» и 76 магазинов товаров для животных «Зоозавр». Общая торговая площадь увеличилась на 12% до 1 179 тыс. кв. м. Количество онлайн-заказов выросло на 46% до 8,4 млн., а продажи маркетплейса возросли в восемь раз до 919 млн руб. (13 млн долл.)

Детский мир продолжает уверенно лидировать в сегменте детских товаров. Несмотря на замедление темпов роста выручки Детского мира, они остаются достаточно высокими и означают, что риски для лидирующих позиций компании на рынке детских товаров в России по-прежнему минимальны. Это, в частности, подтверждается и высокими темпами роста в онлайн-сегменте, где потенциальная угроза со стороны конкурентов может быть особенно велика. В настоящее время на рынке обращаются три выпуска рублевых облигаций эмитента общим объемом 11 млрд руб., предлагающие премию к кривой ОФЗ в размере 110–150 б.п.

Константин Белов, belovka@uralsib.ru

КАЛЕНДАРЬ ПРЕДСТОЯЩИХ СОБЫТИЙ

Долговой рынок

Дата	Событие	Облигационный выпуск	Объем выплат, млрд руб. (долл.)
15 октября	Амортизация	Красноярский край, 35015	4,8
15 октября	Амортизация	Тамбовская область, 35003	0,88
17 октября	Амортизация	Новосибирская область, 34019	1,25
19 октября	Амортизация	Новосибирск, 35008	0,3
19 октября	Амортизация	Элемент Лизинг, 001P-02	0,69
19 октября	Оферта (Put)	ДОМ.РФ, 18	
19 октября	Погашение	ВЭБ-лизинг, 08	5
20 октября	Амортизация	Группа ЛСР (ПАО), 001P-02	1
20 октября	Амортизация	КАМАЗ, БО-П05	1,5
20 октября	Амортизация	ОбъединениеАгроЭлита, БО-П01	0,01
20 октября	Оферта (Put)	ТрансФин-М, 001P-01	
20 октября	Погашение	Альфа-Банк, 001P-02	0,01
20 октября	Погашение	ВЭБ-лизинг, 09	5
21 октября	Дополнительная оферта	Бизнес-Недвижимость, 001P-01	
21 октября	Погашение	РГ лизинг, 01	3
22 октября	Амортизация	ПИК-Специализированный застройщик, БО-П02	0,8
22 октября	Оферта (Put)	РОСБАНК, 13-ИП	
22 октября	Погашение	АБСОЛЮТ БАНК, С01	5
22 октября	Погашение	Сбербанк России, ИОС-BSK_FIX_MEM-24m-001P-152R	1,01
23 октября	Погашение	Томская область, 25063	2,27
25 октября	Амортизация	Свердловская область, 35004	2
25 октября	Оферта (Put)	ТМК, БО-06	
26 октября	Амортизация	ГТЛК, 001P-15	5
26 октября	Амортизация	Липецкая область, 35010	0,3
26 октября	Оферта (Put)	Газпромбанк, БО-07	
26 октября	Погашение	Россельхозбанк, 15	10
27 октября	Амортизация	Концессии теплоснабжения, 03	0,08
27 октября	Амортизация	Красноярский край, 34012	4,56
28 октября	Амортизация	Республика Хакасия, 35006	1,5
28 октября	Амортизация	Сэтл Групп, 001P-01	0,55
28 октября	Досрочное погашение	Евраз, 6.75% 31jan2022, USD	
29 октября	Амортизация	ГТЛК-1520, П01-БО-02	0,89
29 октября	Дополнительная оферта	ООО ОР, БО-07	
29 октября	Погашение	Трансмашхолдинг, ПБО-02	5
30 октября	Погашение	Коммерческая недвижимость ФПК Гарант-Инвест, 001P-07	0,7

Денежный рынок

15 октября	Уплата взносов во внебюджетные фонды за сентябрь
22 октября	Заседание совета директоров ЦБ РФ по ключевой ставке, пресс-конференция главы ЦБ, публикация среднесрочного макроэкономического прогноза
25 октября	Уплата НДС (1/3 платежа за 3 кв. 2021 г.), акцизов и НДСПИ за сентябрь
28 октября	Заседание ЕЦБ по ставке
28 октября	Уплата налога на прибыль (авансовый платеж за 4 кв.21, полный расчет за 3 кв.21)
1 ноября	публикация доклада о ДКП (ЦБ России)
2–3 ноября	Заседание ФРС
8 ноября	ЦБ проводит аукционы репо сроком на один месяц и один год
9 ноября	Окончание периода усреднения обязательных резервов
10 ноября	Начало периода усреднения обязательных резервов
10 ноября	Погашение КОБР 48-й серии
15 ноября	Уплата взносов во внебюджетные фонды за октябрь
25 ноября	Уплата НДС (1/3 платежа за 3 кв. 2021 г.), акцизов и НДСПИ за октябрь
29 ноября	Уплата налога на прибыль (авансовый платеж за 4 кв. 2021 г.)
6 декабря	ЦБ проводит аукционы репо сроком на один месяц и один год
7 декабря	Окончание периода усреднения обязательных резервов
8 декабря	Начало периода усреднения обязательных резервов
8 декабря	Погашение КОБР 49-й серии
14–15 декабря	Заседание ФРС
15 декабря	Уплата взносов во внебюджетные фонды за ноябрь
16 декабря	Заседание ЕЦБ по ставке
17 декабря	Заседание совета директоров ЦБ по ключевой ставке, пресс-конференция главы ЦБ
27 декабря	Уплата НДС (1/3 платежа за 3 кв. 2021 г. и полный расчет за 3 кв. 2021 г.), акцизов и НДСПИ за ноябрь
28 декабря	Уплата налога на прибыль (авансовый платеж за 4 кв. 2021 г.)
11 января	Окончание периода усреднения обязательных резервов
12 января	Погашение КОБР 50-й серии

Основные финансовые показатели компаний реального сектора, представленных на рынке облигаций

Эмитент	Отчетный период	Выручка, млн долл.*	ЕБИТДА, млн долл.*	Маржа по ЕБИТДА, %*	Капзатраты, млн долл.*	ОДП / Капзатраты*	Долг, млн долл.	Долг / ЕБИТДА	Чистый долг / ЕБИТДА	Ден. средства/ Кр. долг	Кр. долг/ Долг	Капитал / Активы	Сектор
Evraz plc	2019	11 905	2 136	17,9	762	3,2	4 768	2,2	1,6	0,3	0,02	0,20	МГД
Nord Gold	6M19	1 175	371	31,6	467	1,1	1 050	2,8	2,5	0,4	0,30	0,45	МГД
Полюс Золото	1 кв. 20	3 252	2 103	64,7	671	2,4	58	1,7	1,0	2,1	0,19	0,17	МГД
Алроса	1 кв. 20	3 558	1 497	42,1	290	3,3	2 100	1,7	1,4	0,4	0,36	0,53	МГД
Кокс Кемерово	2019	1 340	212	15,8	120	1,3	1 109	5,0	4,3	0,8	0,18	0,27	МГД
Металлоинвест	6M20	3 584	1 362	38,0	221	5,0	4 109	0,0	0,0	1,3	0,10	0,33	МГД
Мечел	1 кв. 20	-103	отр.	отр.	12	3,5	5 590	0,0	0,0	0,0	0,97	-0,83	МГД
ММК	6M20	6 709	1 472	21,9	731	1,9	894	0,6	0,3	1,4	0,38	0,68	МГД
НЛМК	6M20	9 519	2 310	24,3	1 182	2,0	3 358	1,5	0,8	1,3	0,36	0,50	МГД
Норильский никель	6M20	13 982	6 081	43,5	1 300	4,8	12 127	2,0	1,2	4,6	0,09	0,13	МГД
Распадская	2019	996	321	32,2	76	4,8	0	0,0	отр.		0,00	0,74	МГД
UC RUSAL	6M19	10 019	1 469	14,7	745	1,9	8 489	0,0	0,0	1,0	0,12	0,36	МГД
Северсталь	6M20	7 316	2 402	32,8	1 341	1,6	2 590	1,1	0,8	7,8	0,03	0,40	МГД
СУЭК	2016	4 002	965	24,1	483	1,1	3 308	3,4	3,1	0,3	0,30	0,34	МГД
ТМК	2019	3 877	639	16,5	219	1,8	3 037	4,8	4,2	0,3	0,44	0,15	МГД
Яндекс	6M20	2 786	512	18,4	346	1,4	105	0,2	отр.		0,00	0,70	Медиа
Alliance Oil Company	1 кв. 20	3 458	125	3,6	137	1,2	1 501	0,0	0,0	0,1	0,58	-0,05	Нефть и газ
Eurasia Drilling	2019	1 529	467	30,5	0	-	765	1,6	0,7	2,5	0,23	0,49	Нефть и газ
Башнефть	1 кв. 20	12 297	2 001	16,3	968	1,1	1 673	1,0	0,9	0,3	0,36	0,63	Нефть и газ
Газпром	1 кв. 20	109 854	22 556	20,5	27 076	0,9	61 033	3,3	2,4	1,9	0,14	0,65	Нефть и газ
Газпром нефть	1 кв. 20	37 271	8 425	22,6	7 439	1,2	11 369	1,6	1,2	5,8	0,05	0,57	Нефть и газ
ЛУКОЙЛ	1 кв. 20	111 628	16 859	15,1	7 438	2,2	8 867	0,6	0,2	2,9	0,25	0,71	Нефть и газ
НОВАТЭК	6M20	11 172	7 725	69,1	2 510	0,7	2 567	0,4	0,3	0,9	0,30	0,82	Нефть и газ
Роснефть	1 кв. 20	125 967	25 820	20,5	12 741	1,1	54 289	2,5	2,4	0,3	0,23	0,39	Нефть и газ
Транснефть	1 кв. 20	16 465	7 567	46,0	4 155	1,6	8 751	1,4	1,1	1,2	0,16	0,66	Нефть и газ
X5 Retail Group	1 кв. 20	27 713	3 353	12,1	1 000	2,4	8 916	3,2	3,1	0,1	0,18	0,11	Потреб. усл.
Лента	6M20	6 530	619	9,5	161	3,3	1 835	3,0	2,6	0,9	0,17	0,33	Потреб. усл.
О'КЕЙ	2019	2 550	201	7,9	39	3,3	922	4,4	4,0	1,0	0,10	0,15	Потреб. усл.
ЛСР	2019	1 706	286	16,8	13	16,4	1 493	5,0	1,4	6,2	0,12	0,32	Строительство
VEON Ltd	6M20	8 467	3 611	42,6	1 751	1,4	10 109	2,8	2,5	0,4	0,28	0,12	Телеком
АФК "Система"	1 кв. 20	9 733	3 397	34,9	1 498	1,6	13 753	4,5	4,0	0,5	0,26	0,06	Телеком
МегаФон	1 кв. 20	5 376	2 345	43,6	1 075	1,2	5 982	3,1	2,7	0,8	0,13	0,27	Телеком
МТС	1 кв. 20	7 370	3 280	44,5	1 085	2,3	7 503	2,7	2,2	2,0	0,09	0,06	Телеком
Ростелеком	6M20	1 232	590	47,9	211	0,2	7 251	3,5	3,3	0,4	0,14	0,21	Телеком
Globaltrans	2019	1 467	442	30,1	84	4,9	511	0,8	0,7	0,0	0,27	0,57	Транспорт
Группа НМТП	1 кв. 20	827	584	70,7	80	5,3	1 093	1,9	1,1	1,9	0,21	0,51	Транспорт
РЖД	2019	38 733	7 108	18,4	11 118	0,5	24 783	3,3	3,1	0,3	0,19	0,52	Транспорт
Совкомфлот	1 кв. 20	1 341	984	73,4	428	1,6	3 532	3,6	3,0	1,1	0,15	0,48	Транспорт
Трансконтейнер	1 кв. 20	1 348	284	21,1	284	0,6	313	1,3	1,0	1,2	0,19	0,58	Транспорт
Global Ports	2019	362	196	54,0	27	4,1	871	4,5	3,8	1,2	0,12	0,27	Транспорт
Еврохим	2019	6 184	1 622	26,2	939	1,1	5 021	3,1	2,9	0,2	0,29	0,43	Хим. пром.
Сибур Холдинг	1 кв. 20	8 045	2 543	31,6	2 028	0,9	6 347	3,0	2,7	1,1	0,09	0,38	Хим. пром.
Уралкалий	2019	2 782	1 527	54,9	374	2,0	5 320	3,5	3,2	0,3	0,28	0,23	Хим. пром.
Фосагро	1 кв. 20	3 704	1 071	28,9	660	1,7	2 202	2,5	2,2	1,2	0,10	0,33	Хим. пром.
МОЭСК	2019	2 494	611	24,5	417	1,0	1 488	2,3	2,3	0,0	0,22	0,50	Электроэнерг.
ОГК-2	6M20	1 896	474	25,0	130	2,7	512	1,1	1,1	0,0	0,25	0,65	Электроэнерг.
Российские сети	1 кв. 20	15 841	4 261	26,9	3 681	1,3	7 298	2,1	1,6	1,9	0,11	0,60	Электроэнерг.
РусГидро	1 кв. 20	5 757	676	11,7	1 090	1,0	2 559	4,5	3,6	0,7	0,28	0,63	Электроэнерг.
ТГК-1	6M20	1 385	289	20,8	315	1,0	229	0,8	0,7	0,5	0,36	0,77	Электроэнерг.
ФСК	1 кв. 20	3 870	1 994	51,5	1 464	1,4	3 087	1,9	1,6	1,7	0,09	0,71	Электроэнерг.

* За последние 12 мес.

Отчетность по МСФО/US GAAP

Основные финансовые показатели банков, представленных на рынке облигаций, 1 кв. 2021

Эмитент	Активы, млн руб.	Рейтинг по активам	Доля ликвидных средств, %	Кредиты/ Депозиты	ЧПМ 12 мес., %	ROAA 12 мес., %	Квартальная чистая прибыль, млн руб.	Доля просроченных кредитов, %	Норма резервирования, %	Расходы/ Доходы 12 мес.	Стоимость риска 12 мес., %	Капитал/ Активы, %
Абсолют Банк	235 100	34	8,7	0,65	3,23	0,8	576	9,6	9,3	0,53	1,77	13,6
Ак Барс	424 743	22	8,3	0,40	3,38	1,0	1 596	8,0	11,0	0,64	4,65	17,8
Альфа-Банк	4 271 257	7	14,6	0,77	4,47	1,0	23 787	4,8	9,6	0,49	2,66	13,9
Банк ФК Открытие	2 501 004	8	4,4	0,78	3,84	4,3	25 851	10,4	13,9	0,55	0,69	19,1
ВТБ	16 281 324	2	8,7	0,77	3,85	0,6	77 246	3,0	5,9	0,68	1,96	8,9
Газпромбанк	6 624 883	3	8,1	0,80	2,56	1,1	16 081	2,2	4,4	0,59	0,04	11,2
Зенит	161 551	38	10,6	0,63	3,59	(0,5)	489	9,7	11,0	0,81	1,95	14,5
Кредит Европа	109 804	64	18,1	0,95	8,86	0,2	107	5,9	10,0	0,58	4,42	19,9
МКБ	2 958 645	9	4,5	1,21	1,99	1,1	6 715	2,0	5,2	0,25	1,08	6,4
МСП Банк	111 359	67	11,3	3,53	2,08	(0,5)	-908	8,0	21,6	0,64	4,52	15,4
Росбанк	1 190 448	13	8,7	0,77	3,76	1,3	6 095	4,1	5,1	0,62	0,94	14,0
Россельхозбанк	3 881 019	6	9,0	0,89	2,30	0,1	4 752	5,4	4,5	0,71	0,90	5,2
Росэксимбанк	164 728	74	6,5	1,02	4,88	2,8	1 218	5,3	4,3	0,54	0,10	17,6
Сбербанк	32 721 046	1	8,8	0,86	5,57	2,8	282 515	3,4	6,7	0,37	1,77	15,0
Тинькофф банк	792 590	32	6,9	0,64	13,82	5,7	13 854	9,0	16,3	0,54	9,90	13,5
ТКБ	162 232	42	12,2	0,52	3,75	0,7	763	11,8	11,3	0,52	2,42	11,9
Тойота Банк	71 780	92	6,6	5,88	5,00	1,4	449	2,7	4,1	0,38	-0,13	21,5
Фольксваген Банк Рус	47 366	119	5,8	60,12	6,18	1,0	15	1,8	3,5	0,56	0,72	36,7
ХКФ Банк	210 081	31	3,9	1,13	11,38	2,5	2 940	6,3	8,5	0,50	5,31	24,7
Экспобанк	100 423	79	5,2	0,88	7,69	4,0	1 102	3,6	9,2	0,43	2,26	21,8

Отчетность по РСБУ (101 и 102 банковские формы)

Облигации федерального займа

Выпуск	Ном. объем, млрд руб.	Объем в обр., млрд руб.	Купон, %	Дата		Лет до погаш.	Цена	Объем торгов, млн руб.	Сред к сволу	Изменение цены			Котировки		Доходность, %		Дюр., лет	
				купона	погаш.					день	неделя	месяц	покупка	продажа	погаш.	текущ.		
ОФЗ с переменным купоном																		
ОФЗ-24020	100	100		27.10.21	27.07.22	0,8	100,00	40,33		0,00	(0,00)	0,02	100,00	100,00				
ОФЗ-29012	250	212			16.11.22	1,1	99,00	39,54		(0,00)	0,04	0,06	99,00	99,05				
ОФЗ-24021	300	301		27.10.21	24.04.24	2,5	99,29	149,04		(0,00)	0,00	(0,07)	99,28	99,34				
ОФЗ-29006	390	400			29.01.25	3,3	101,02	18,05		(0,01)	(0,04)	(0,24)	101,03	101,07				
ОФЗ-29014	450	450		29.12.21	25.03.26	4,4	98,75	160,77		(0,07)	(0,05)	(0,12)	98,75	98,77				
ОФЗ-29016	450	155		29.12.21	23.12.26	5,2							98,78	98,88				
ОФЗ-29007	390	200		09.03.22	03.03.27	5,4	102,32	0,88		0,23	(0,03)	0,06	102,30	102,40				
ОФЗ-29020	450	295		29.12.21	22.09.27	5,9							98,07	99,00				
ОФЗ-29015	450	410		27.10.21	18.10.28	7,0							98,22	98,40				
ОФЗ-29019	450	430		27.10.21	18.07.29	7,8	97,96	0,04		(0,00)	(0,15)	(0,29)	97,96	98,44				
ОФЗ-29008	390	200		13.04.22	03.10.29	8,0	104,23	0,70		(0,12)	(0,01)	0,00	104,15	104,32				
ОФЗ-29013	450	427		29.12.21	18.09.30	8,9	97,99	0,15		(0,18)	0,09	(0,19)	97,98	98,16				
ОФЗ-29018	450	428		08.12.21	26.11.31	10,1	98,00	50,01		0,12	0,15	(0,27)	97,91	98,14				
ОФЗ-29009	390	200	5,74	17.11.21	05.05.32	10,6	106,21	0,40		(0,00)	(0,09)	0,04	106,20	106,40			5,29	
ОФЗ-29017	450	351		08.12.21	25.08.32	10,9	97,90	100,21		(0,08)	0,10	0,20	97,84	97,98				
ОФЗ-29010	390	200	6,01	22.12.21	06.12.34	13,2	108,26	1,22		0,00	(0,17)	(0,36)	108,20	108,40			5,46	
ОФЗ с индексируемой номиналом																		
ОФЗ-52001	150	164			16.08.23	1,8	100,10	107,10		(0,02)	0,10	(0,19)	100,08	100,17				
ОФЗ-52002	250	256	2,50	09.02.22	02.02.28	6,3	97,22	2,33		0,11	0,20	(0,58)	97,30	97,35				
ОФЗ-52003	250	221	2,50	26.01.22	17.07.30	8,8	96,21	1,63	-331	0,10	(0,06)	(1,32)	96,15	96,49	3,04	2,60	7,62	
ОФЗ-52004	250	20	2,50	30.03.22	17.03.32	10,4	95,70	1 000,62		0,50			95,30	96,95				
ОФЗ с постоянным купоном																		
ОФЗ-26083	350	7,00	15.12.21	15.12.21	0,2	100,00	785,22			(0,04)	(0,00)	(0,06)	100,00	100,00	7,03	6,84	0,16	
ОФЗ-26209	404	288	7,60	19.01.22	20.07.22	0,8	100,32	338,37		0,03	0,04	(0,40)	100,30	100,36	7,27	7,45	0,70	
ОФЗ-26220	350	350	7,40	08.12.21	07.12.22	1,1	100,24	29,75	-23	0,02	0,12	(0,49)	100,19	100,23	7,30	7,20	1,02	
ОФЗ-26211	150	150	7,00	26.01.22	25.01.23	1,3	99,74	16,28	-17	0,10	0,12	(0,54)	99,72	99,80	7,33	6,91	1,15	
ОФЗ-26215	261	250	7,00	16.02.22	16.08.23	1,8	99,61	26,02	-7	0,11	0,13	(0,62)	99,64	99,74	7,35	6,95	1,62	
ОФЗ-26084	400	151	5,30	06.04.22	04.10.23	2,0	96,40	1 083,99	3	(0,18)	0,18	(0,74)	96,42	96,42	7,42	5,49	1,76	
ОФЗ-26223	350	340	6,50	02.03.22	28.02.24	2,4	98,19	113,64	15	0,08	(0,01)	(1,07)	98,30	98,34	7,47	6,57	2,07	
ОФЗ-26227	400	398	7,40	19.01.22	17.07.24	2,8	100,31	16,92	15	(0,00)	0,22	(1,14)	100,36	100,38	7,40	7,25	2,33	
ОФЗ-26222	350	343	7,10	20.10.21	16.10.24	3,0	99,46	390,63	23	0,02	0,09	(1,25)	99,50	99,61	7,44	6,90	2,48	
ОФЗ-26234	500	493	4,50	19.01.22	16.07.25	3,8	90,89	1 554,55	44	(0,21)	0,39	(1,31)	90,96	91,06	7,45	4,90	3,21	
ОФЗ-26085	500	15	6,40	30.03.22	24.09.25	3,9												
ОФЗ-26229	450	450	7,15	17.11.21	12.11.25	4,1	99,56	3 901,02	42	(0,02)	0,43	(1,54)	99,60	99,68	7,40	6,98	3,27	
ОФЗ-26219	350	350	7,75	23.03.22	16.09.26	4,9	101,99	2 340,88	57	(0,16)	0,48	(1,92)	101,84	102,16	7,39	7,56	3,89	
ОФЗ-26226	350	350	7,95	13.04.22	07.10.26	5,0	102,85	647,70	58	(0,02)	0,76	(1,99)	102,90	102,92	7,39	7,73	3,93	
ОФЗ-26207	350	350	8,15	09.02.22	03.02.27	5,3	103,96	38,16	59	(0,08)	0,48	(2,04)	103,95	104,08	7,37	7,73	4,08	
ОФЗ-26232	450	451	6,00	13.04.22	06.10.27	6,0	94,09	20,47	72	0,23	0,39	(1,91)	94,00	94,24	7,37	6,38	4,73	
ОФЗ-26212	359	350	7,05	26.01.22	19.01.28	6,3	99,03	90,42	73	0,04	0,42	(2,08)	98,96	99,07	7,37	7,01	4,74	
ОФЗ-26236	500	500	5,70	24.11.21	17.05.28	6,6	92,04	174,17	78	0,09	0,49	(1,96)	92,00	92,12	7,37	6,05	5,04	
ОФЗ-26237	500	224	6,70	23.03.22	14.03.29	7,4	96,36	478,96	96	0,01	0,52	(1,95)	96,22	96,49	7,48	6,92	5,50	
ОФЗ-26224	350	350	6,90	01.12.21	23.05.29	7,6	97,86	205,10	88	0,04	0,30	(2,53)	97,83	98,03	7,40	6,87	5,47	
ОФЗ-26228	450	444	7,65	20.10.21	10.04.30	8,5	102,28	67,86	94	(0,01)	0,32	(2,79)	102,25	102,49	7,42	7,22	5,77	
ОФЗ-26235	500	484	5,90	23.03.22	12.03.31	9,4	90,81	36,34	100	0,07	0,71	(2,33)	90,66	91,00	7,40	6,47	6,71	
ОФЗ-26239	500	325	6,90	02.02.22	23.07.31	9,8	97,11	1 056,49	104	0,10	0,68	(2,08)	96,95	97,19	7,45	6,94	6,58	
ОФЗ-26218	250	250	8,50	30.03.22	17.09.31	9,9	108,65	83,58	98	0,14	0,72	(2,77)	108,60	108,69	7,39	7,80	6,53	
ОФЗ-26221	350	350	7,70	06.04.22	23.03.33	11,4	102,60	12,42	113	(0,10)	0,79	(3,08)	102,51	102,69	7,49	7,49	7,30	
ОФЗ-26225	350	350	7,25	24.11.21	10.05.34	12,6	98,66	238,62	120	(0,07)	0,62	(3,04)	98,54	98,70	7,55	7,15	7,62	
ОФЗ-26233	450	451	6,10	02.02.22	18.07.35	13,8	88,53	10,31	125	0,04	0,72	(2,60)	88,45	88,53	7,58	6,80	8,45	
ОФЗ-26240	500	156	7,00	16.02.22	30.07.36	14,8	95,40	493,59	133	0,25	0,97	(2,55)	95,43	95,75	7,66	7,18	8,47	
ОФЗ-26230	300	293	7,70	06.04.22	16.03.39	17,4	102,30	398,17	127	0,15	0,85	(2,92)	102,40	102,65	7,60	7,51	9,24	
ОФЗ-26238	500	106	7,10	08.12.21	15.05.41	19,6	95,34	843,06	137	0,10	1,08	(2,49)	95,30	95,60	7,70	7,27	9,66	

Изменение доходности индикативных ОФЗ

Выпуск	Дата погашения	На текущую дату	Доходность								Дюрация, лет
			День назад		Неделю назад		Месяц назад		На начало года		
			Значение	Изменение	Значение	Изменение	Значение	Изменение	Значение	Изменение	
ОФЗ-26209	20.07.2022	7,27	7,31	(0,03)	7,32	(0,04)	6,84	0,44	4,30	2,98	0,70
ОФЗ-25084	04.10.2023	7,42	7,41	0,01	7,39	0,04	6,95	0,47	4,78	2,65	1,76
ОФЗ-26227	17.07.2024	7,40	7,45	(0,04)	7,43	(0,03)	6,98	0,42	5,07	2,33	2,33
ОФЗ-26226	07.10.2026	7,39	7,40	(0,01)	7,39	0,00	6,95	0,44	5,58	1,81	3,93
ОФЗ-26236	17.05.2028	7,37	7,44	(0,07)	7,38	(0,01)	6,98	0,38	5,93	1,44	5,04
ОФЗ-26235	12.03.2031	7,40	7,45	(0,05)	7,44	(0,05)	7,05	0,34	6,02	1,38	6,71
ОФЗ-26233	18.07.2035	7,58	7,65	(0,07)	7,60	(0,02)	7,24	0,34	6,44	1,15	8,45
ОФЗ-26230	16.03.2039	7,60	7,64	(0,04)	7,62	(0,02)	7,31	0,29	6,45	1,15	9,24

Последние размещения

Выпуск	Дата погашения	Дата аукциона	Объем спроса, млн руб.	Размещенный объем, млн руб.	Итоговый объем выпуска, млн руб.	Цена		Доходность		Дюрация, лет
						отсечения	средневзв.	по цене отсечения	средневзв.	
ОФЗ-26237	14.03.29	13.10.21	30 121	10 000	224 149	95,88	95,93	7,57	7,56	5,49
ОФЗ-52004	17.03.32	13.10.21	25 329	10 064	20 123	94,90	95,04			
ОФЗ-52004	17.03.32	06.10.21	28 857	10 057	10 058	94,80	94,95			
ОФЗ-25085	24.09.25	22.09.21	38 069	15 000	15 000	97,88	97,88	7,14	7,14	3,30

Результаты аукционов Минфина, млрд руб.

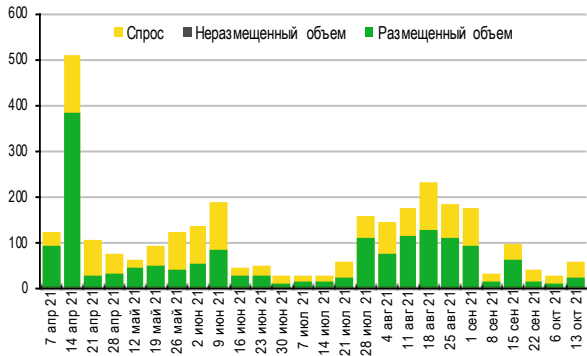

Источники: Минфин

Спред между 2-х и 10-ти летними ОФЗ, б.п.

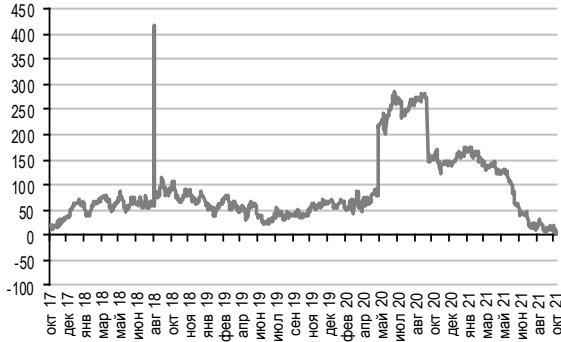

Источники: Мосбиржа, оценка УРАЛСИБа

Дневной объем торгов ОФЗ на Мосбирже, млрд руб.

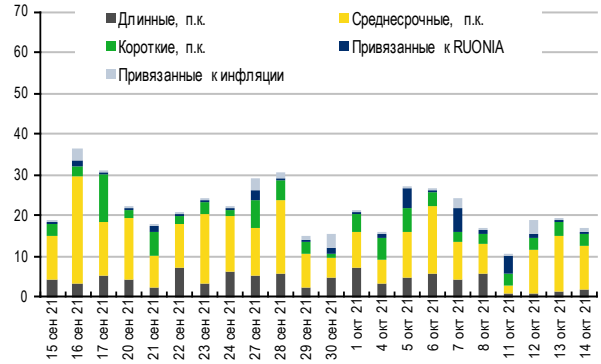

Источники: Мосбиржа, оценка УРАЛСИБа

Спред между 5-ти и 15-ти летними ОФЗ, б.п.

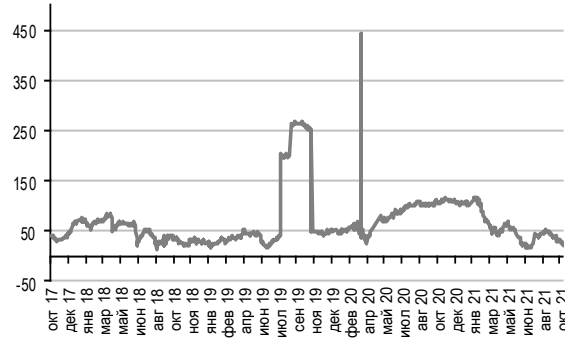

Источники: Мосбиржа, оценка УРАЛСИБа

Локальные 10-летние гособлигации EM

Страна	Рейтинг S/M/F	Доходность, %	Текущая инфляция, %	Реальная доходность, %	Ставка центробанка, %
Россия	BBB-/Baa3/BBB	7,4	7,4	-0,1	6,75
ЮАР	BB/Baa3/BB+	7,8	4,9	2,9	3,50
Турция	B+/B1/BB-	18,6	19,6	-1,0	18,00
Бразилия	BB-/Ba2/BB-	10,9	10,3	0,6	6,25
Мексика	BBB+/A3/BBB	7,2	6,0	1,2	4,75
Индия	BBB-/Baa2/BBB-	6,2	4,4	1,8	4,00
Индонезия	BBB/Baa2/BBB	5,8	1,6	4,2	3,50
Колумбия	BBB-/Baa2/BBB	7,1	4,5	2,6	2,00
Филиппины	BBB+/Baa2/BBB	3,5	4,8	-1,3	2,00
Чили	A+/A1/A	6,9	5,3	1,5	2,75
Перу	BBB+/A3/BBB+	5,4	5,2	0,1	1,50

Источники: Bloomberg, оценка УРАЛСИБа

Денежный рынок

Интервенции на валютный рынок в рамках исполнения бюджетного правила, млрд руб.

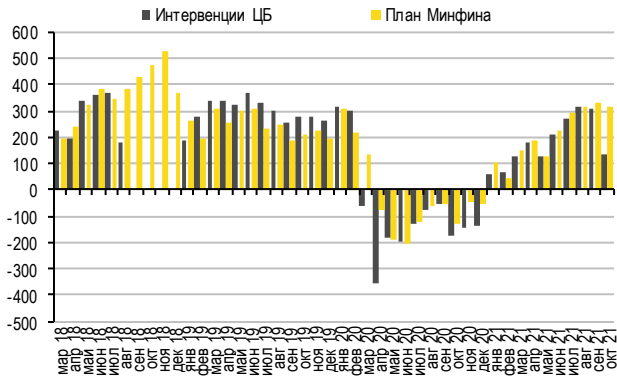

Источники: ЦБ РФ, Минфин

Результаты аукциона недельных депозитов в ЦБ, млрд руб.

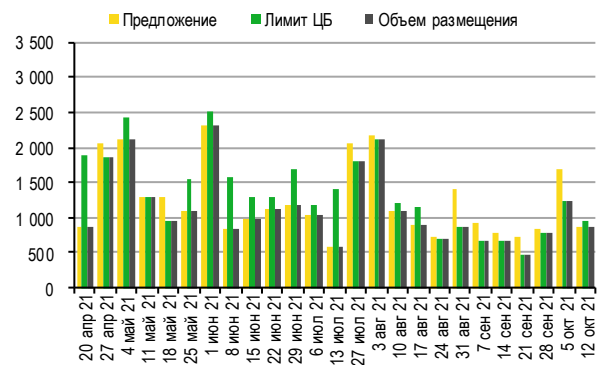

Источники: ЦБ РФ

Основные показатели ликвидности

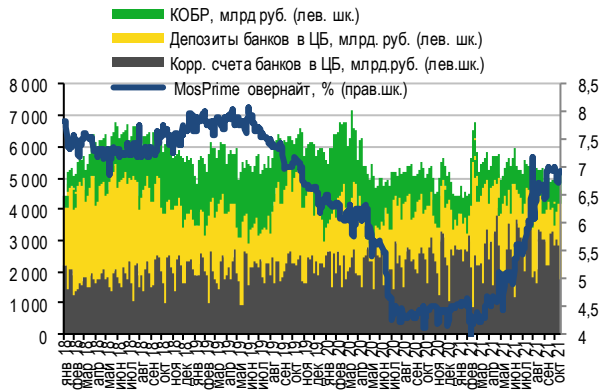

Источники: ЦБ РФ

Уровень ликвидности в банковской системе, задолженность банков перед Минфином и ЦБ

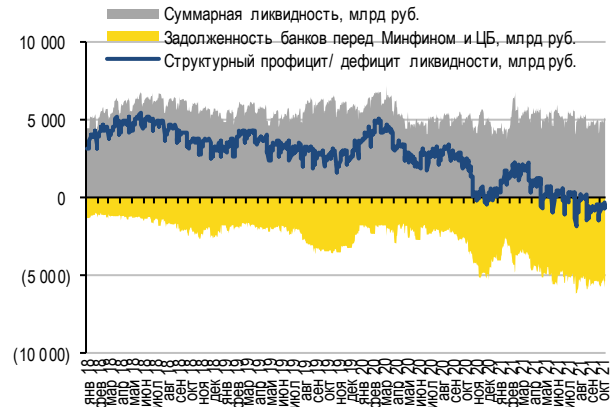

Источники: ЦБ РФ, Минфин

Ставки денежного рынка, %

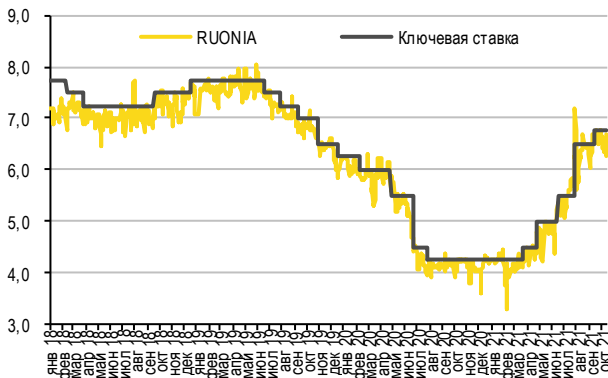

Источники: ЦБ РФ

Динамика доллара США на глобальном рынке и по отношению к рублю

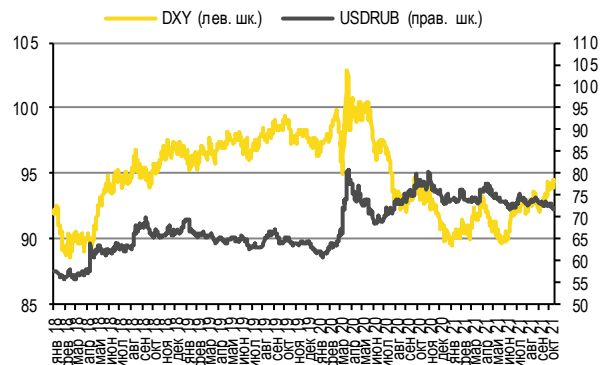

Источники: ЦБ РФ, Bloomberg

Рынок рублевых облигаций

Выпуск	Объем, млн	Купон, %	Дата			Месяцев до		Цена	Изм.	Торговый объем, шт	Котировки		Доходность, %			Дюр, лет	Рейтинг F/M/S	Сектор
			кулона	оферты	погаш	офрт	погаш				покупка	продажа	офрт	погаш	текущ			
КОРПОРАТИВНЫЕ РУБЛЕВЫЕ ОБЛИГАЦИИ																		
МБЭС 001P-01	7 000 R	7,90	06.04.22	10.10.22	26.09.29	11,8	95,4	99,30	(0,50)		99,22	99,80	8,85	7,94	0,88			
РосАгроЛизинг-001P-03	9 000 R	8,45	23.03.22		16.09.26		59,1	99,76	0,01		99,50	99,74		8,69	8,43	3,78	BB//	
Банки																		
Абсолют С01	5 000 R	14,50	22.10.21	25.05.23	22.10.21		0,2				90,02						BB+/B2/	
АльфаБанк БО-13	5 000 R		10.03.22		30.08.29		94,6				99,90	100,45					BB+/Ba1/BB+	
АльфаБанк БО-14	5 000 R		10.03.22		30.08.29		94,6										BB+/Ba1/BB+	
АльфаБанк БО-15	5 000 R	6,85	23.11.21	25.05.23	13.11.29	19,3	97,0				98,01	99,90					BB+/Ba1/BB+	
АльфаБанк БО-17	5 000 R		29.03.22		16.09.31		119,1				99,55	100,10					BB+/Ba1/BB+	
АльфаБанк БО-18	5 000 R	6,50	17.01.22	18.01.23	05.01.32	15,1	122,8	98,05	(0,04)		98,10	98,22	8,32	6,53	1,12		BB+/Ba1/BB+	
АльфаБанк БО-20	5 000 R	6,85	23.11.21	25.05.23	11.05.32	19,3	126,9	98,24	(0,01)		98,05	98,23	8,19	6,79	1,39		BB+/Ba1/BB+	
АльфаБанк БО-21	5 000 R	5,90	06.04.22		13.10.32		132,0	96,20	(0,37)		96,03	96,19		6,12			BB+/Ba1/BB+	
АльфаБанк БО-22	5 000 R	5,70	26.11.21	30.11.23	04.12.32	25,5	133,7				93,71	95,30					BB+/Ba1/BB+	
АльфаБанк БО-39	10 000 R	7,35	09.03.22		17.03.33		137,1				99,09	99,40					BB+/Ba1/BB+	
АльфаБанк БО-40	10 000 R	6,15	24.02.22	28.02.24	04.03.33	28,5	136,7	95,91			96,05	96,19	8,24	6,36	2,05		BB+/Ba1/BB+	
Альфа-Банк-002P-02	10 000 R	8,95	01.11.21		01.11.21		0,6	100,07	(0,03)		100,06	100,08		7,54	8,64	0,05	BB+/Ba1/BB+	
Альфа-Банк-002P-03	5 000 R	9,20	23.12.21		24.06.22		8,3	100,81	(0,01)		100,90	101,12		8,10	8,88	0,62	BB+/Ba1/BB+	
Альфа-Банк-002P-05	8 000 R	7,90	09.02.22		11.08.22		9,9	100,10	0,00		100,05	100,10		7,90	7,78	0,75	BB+/Ba1/BB+	
Альфа-Банк-002P-09	8 000 R	5,95	22.12.21		24.12.23		26,3	95,70	0,58		95,52	95,75		8,29	6,10	1,89	BB+/Ba1/BB+	
Альфа-Банк-002P-10	12 000 R	6,20	20.02.22		22.02.24		28,3	95,95	(0,13)		95,85	96,05		8,28	6,40	2,04	BB+/Ba1/BB+	
Альфа-Банк-002P-12	15 000 R	7,15	02.12.21		04.06.24		31,7	97,78	(0,22)	170 000	97,95	98,10		8,26	7,12	2,21	BB+/Ba1/BB+	
Банк ФК Открытие БО-7	5 000 R	0,01	13.01.22		13.01.22		3,0				97,64	101,00					/Ba2/	
Банк ФК Открытие БО-П01	2 000 R	6,40	13.04.22		16.04.23		18,0				95,02						/Ba2/	
Банк ФК Открытие БО-П03	10 000 R	6,40	07.04.22		10.04.23		17,8	97,92	0,61		97,08	98,18		8,06	6,52	1,33	/Ba2/	
Банк ФК Открытие БО-П05	10 000 R	5,50	11.01.22		12.07.22		8,9	97,89	0,40		98,07	98,23		8,65	5,54	0,67	/Ba2/	
Банк ФК Открытие БО-П06	15 000 R	6,40	01.03.22	03.03.23	25.02.25	16,6	40,4	97,69	(0,08)		97,52	97,68	8,37	6,50	1,23		/Ba2/	
Банк ФК Открытие БО-П09	15 000 R	8,02	24.03.22		19.02.24		28,2	99,75	0,40	483 578	99,10	99,74		8,00			/Ba2/	
ВБРР 001P-03	5 000 R	5,00	10.12.21	16.03.22	08.03.24	5,0	28,8				90,03						/Ba1/	
ВБРР 001P-05	5 000 R	5,80	23.12.21	27.09.22	18.09.25	11,4	47,1				97,51	97,99					/Ba1/	
ВТБ Б-1-30	373 R	0,01	06.06.22		05.06.22		7,7				116,11						/Baa3/BBB-	
ВТБ БО-30	10 000 R		17.12.21		13.12.24		38,0	100,32	(0,65)		100,12	100,63					/Baa3/BBB-	
ВТБ БО-43	20 000 R	5,10	31.12.21	05.07.22	29.09.23	8,6	23,5	99,29	(0,03)		99,29	99,30	6,27	5,13	0,66		/Baa3/BBB-	
ВЭБ 001P-01	19 575 R	11,60	21.02.22		17.02.25		40,1				105,25						BBB-/Baa3/BBB-	
ВЭБ 001P-05	10 000 R	9,76	17.12.21		17.12.21		2,1	100,38	(0,01)		100,38	100,47		7,56	9,43	0,16	BBB-/Baa3/BBB-	
ВЭБ 001P-08	550 \$	4,25	16.12.21		15.12.22		14,0				99,25						BBB-/Baa3/BBB-	
ВЭБ 001P-11	30 000 R	8,24	16.12.21		15.12.22		14,0				99,00						BBB-/Baa3/BBB-	
ВЭБ.РФ 001P-12	10 000 R	9,14	21.12.21		21.12.21		2,2	100,42	0,06		100,32	100,33		7,01	9,05	0,17	BBB-/Baa3/BBB-	
ВЭБ.РФ 001P-13	10 000 R	9,08	21.01.22		19.01.24		27,2				101,20						BBB-/Baa3/BBB-	
ВЭБ.РФ 001P-16	20 000 R	8,67	26.10.21		26.04.22		6,3	100,39	(0,21)		100,39	100,40		8,05	8,30	0,47	BBB-/Baa3/BBB-	
ВЭБ.РФ 001P-17	20 000 R	8,15	23.12.21		22.06.23		20,2	100,07	(0,03)		100,01	100,09		8,26	7,95	1,45	BBB-/Baa3/BBB-	
ВЭБ.РФ 001P-18	10 000 R	7,27	23.11.21		17.11.26		61,1	97,57	(0,03)		97,52	97,67		8,01	7,24	3,90	BBB-/Baa3/BBB-	
ВЭБ.РФ 001P-19	15 000 R	6,59	16.12.21		10.06.27		67,9	93,87	0,07		93,85	93,90		8,11	6,86	4,33	BBB-/Baa3/BBB-	
ВЭБ.РФ 001P-21	20 000 R	5,74	21.01.22		21.07.23		21,2	95,75	(0,84)		96,08	96,20		8,54	5,91	1,55	BBB-/Baa3/BBB-	
ВЭБ.РФ 001P-22	25 000 R	5,95	07.12.21		05.12.23		25,7	96,48	0,60		96,30	96,40		7,91	6,04	1,85	BBB-/Baa3/BBB-	
ВЭБ.РФ 001P-23В	350 \$	3,25	22.12.21		17.12.25		50,1				96,51	103,97					BBB-/Baa3/BBB-	
ВЭБ.РФ 001P-26	10 000 R	8,13	26.10.21		18.04.28		78,1	101,69	(0,02)		100,85	101,69		7,95	7,71	4,64	BBB-/Baa3/BBB-	
ВЭБ.РФ 001P-30В	550 \$	3,38	27.01.22		23.07.26		57,3	101,90			95,80			2,97	3,29	4,30	BBB-/Baa3/BBB-	
ВЭБ-18	10 000 R	7,67	01.04.22	01.10.24	17.09.32	35,6	131,2				99,31	100,85					BBB-/Baa3/BBB-	
ВЭБ-19	10 000 R	7,48	07.04.22	08.04.24	23.09.32	29,8	131,4	99,28	(0,34)		99,19	99,30	7,96	7,52	2,13		BBB-/Baa3/BBB-	
ВЭБ-21	15 000 R	8,82	01.03.22	03.03.22	17.02.32	4,6	124,2	100,32	0,00		100,32	100,38	8,06	8,70	0,35		BBB-/Baa3/BBB-	
ГПБ 001P-02P	10 000 R	8,95	22.11.21		20.11.23		25,2				101,50						BB+/Ba1/BB+	
ГПБ 001P-03P	10 377 R	8,95	13.12.21		13.06.22		7,9	100,56	(0,19)		100,51	100,66		8,20	8,64	0,59	BB+/Ba1/BB+	
ГПБ 001P-05P	13 059 R	9,15	31.01.22		31.01.23		15,6	101,42	(0,27)		101,40	101,46		8,14	8,96	1,14	BB+/Ba1/BB+	
ГПБ 001P-07P	10 000 R	9,05	28.03.22		26.03.23		17,3				97,00						BB+/Ba1/BB+	
ГПБ 001P-08P	6 000 R	8,95	04.04.22		02.04.23		17,6				101,20						BB+/Ba1/BB+	
ГПБ 001P-09P	20 000 R	8,70	25.10.21		23.04.22		6,2	100,43	(0,01)		100,43	100,45		7,99	8,23	0,47	BB+/Ba1/BB+	
ГПБ 001P-10P	5 000 R	8,40	29.11.21		29.11.21		1,5				99,00						BB+/Ba1/BB+	
ГПБ 001P-11P	10 000 R	8,20	03.01.22		01.07.24		32,5	100,69	(1,24)		101,07	102,00		8,07	7,87	2,25	BB+/Ba1/BB+	
ГПБ 001P-12P	5 000 R	8,20	05.01.22		05.01.25		38,7				95,00						BB+/Ba1/BB+	
ГПБ 001P-13P	24 698 R	7,40	30.03.22		30.09.23		23,5	98,80	(0,19)		98,82	98,98		8,23	7,47	1,72	BB+/Ba1/BB+	
ГПБ 001P-14P	10 000 R	6,90	22.11.21		22.11.24		37,3	99,01	(0,91)		97,70	99,86		7,39	6,78	2,58	BB+/Ba1/BB+	
ГПБ 001P-15P	5 000 R	5,45	19.12.21		19.06.22		8,1				96,00						BB+/Ba1/BB+	
ГПБ 001P-17P	10 630 R	5,85	31.01.22	05.02.24	31.07.30	27,7	105,6	95,23	0,17		95,37	95,59	8,33	6,07	1,99		BB+/Ba1/BB+	
ГПБ 001P-18P	20 000 R	5,95	20.11.21	23.05.24	20.11.30	31,3	109,2	95,00	0,05		94,92	95,38	8,28	6,11	2,20		BB+/Ba1/BB+	
ГПБ 001P-19P	15 000 R	5,90	11.12.21	14.12.23	11.12.30	26,0	109,9	95,49	0,17		95,41	95,65	8,38	6,05	1,86		BB+/Ba1/BB+	
ГПБ БО-07	10 000 R	8,40	22.10.21	26.10.21	22.10.23	0,4	24,2				100,03	100,80					BB+/Ba1/BB+	
ГПБ БО-08	10 000 R	6,65	23.11.21		23.05.24		31,3	98,80	0,00		98,37	98,80		7,29	6,56	2,21	BB+/Ba1/BB+	
ГПБ БО-16	10 000 R	6																

Рынок рублевых облигаций

Выпуск	Объем, млн	Купон, %	Дата			Месяцев до		Цена	Изм.	Торговый объем, шт	Котировки		Доходность, %			Дюр, лет	Рейтинг F/M/S	Сектор
			купона	оферты	погаш	офрт	погаш				покупка	продажа	офрт	погаш	текущ			
КОРПОРАТИВНЫЕ РУБЛЕВЫЕ ОБЛИГАЦИИ																		
Зенит БО-13	6 000 R	5,66	16.12.21	21.06.22	13.06.24	8,2	32,0				93,81	98,10				BB/Baa3/	Банки	
ИА ТБ-1-А	5 623 R	7,90	23.12.21		23.03.24		149,3	98,67	0,22		98,40	98,61		8,31	7,84	7,24	BB-/Ba3/	Банки
КредЕврБ БО-01P-03	5 000 R	9,00	07.01.22		07.10.22		11,7	100,52	(0,03)		100,56	100,69		8,71	8,94	0,87	BB-/B1/	Банки
МИБ-01P-01	10 000 R	0,01	07.03.22		01.03.27		64,5				52,00	72,00					BBB-/	Банки
МИБ-01P-02	7 000 R	7,75	27.10.21		23.04.25		42,3				97,06	98,59					BBB-/	Банки
МИБ-01P-03	5 000 R	7,75	27.10.21		23.04.25		42,3				90,00						BBB-/	Банки
МИБ-01P-05	7 000 R	5,95	10.12.21		10.03.23		16,8					99,95					BBB-/	Банки
МИБ-02	3 000 R	0,01	20.10.21		16.04.25		42,0										BBB-/	Банки
МИБ-04	5 000 R	0,01	11.11.21		06.11.25		48,8										BBB-/	Банки
МКБ 001P-01	10 000 R	8,35	01.04.22		30.09.22		11,5	99,90	0,01		99,87	99,89		8,63	8,33	0,87	BB-/Ba3/BB-	Банки
МКБ 001P-02	7 000 R	7,75	30.11.21		30.11.21		1,5	99,96	0,07		99,92	99,96		8,11	7,54	0,12	BB-/Ba3/BB-	Банки
МКБ 001P-03	10 000 R	8,35	25.01.22		23.07.24		33,3	99,86	0,13		99,68	99,88		8,58	8,21	2,29	BB-/Ba3/BB-	Банки
МСП Банк-2	5 000 R	6,25	10.02.22		11.08.22		9,9				98,21	98,49					/Ba2/	Банки
Открытие Холдинг БО-П07	15 000 R	6,25	11.02.22	14.02.24	06.02.26	28,0	51,8	96,14	0,01		96,00	96,01	8,26		6,43	2,01		Банки
Пересвет-С01	125 020 R	0,51	14.02.32		14.02.32		124,1				13,00	16,00					/CCC-	Банки
ПромсвБ 003P-01	10 000 R	5,85	23.12.21		23.06.22		8,3	98,39	(0,04)		98,38	98,40		8,45	5,84	0,62	/B2/BB-	Банки
ПромсвБ 003P-03	15 000 R	6,10	28.10.21		26.10.23		24,4				95,11	96,98					/B2/BB-	Банки
ПромсвБ 003P-04	15 000 R	6,40	16.02.22		14.02.24		28,0	96,82	1,04		96,41	96,88		8,07	6,54	2,02	/B2/BB-	Банки
ПромсвБ 003P-05	15 000 R	7,60	10.12.21		07.06.24		31,8	99,37	0,23		99,22	99,37		8,02	7,45	2,21	/B2/BB-	Банки
ПромсвБ 003P-07	15 000 R	8,15	15.03.22		10.09.24		34,9	99,70	(0,11)		99,72	99,75		8,44	8,12	2,43	/B2/BB-	Банки
РенКап БО-4	2 000 R	8,45	15.12.21		15.12.25	26,2	50,0	97,90	0,38		97,84	97,85	9,76		8,39	1,80	/B	Банки
РенКап БО-6	4 000 R	8,15	17.02.22	26.02.24	17.02.26	28,4	52,1	96,67	(0,45)		96,86	96,97	10,00		8,32	1,96	/B	Банки
РН Банк БО-001P-03	5 000 R	9,25	22.11.21		22.11.21		1,2	100,13			100,08	100,20		8,07	8,96	0,10	/BB+	Банки
РН Банк БО-001P-05	8 000 R	8,90	25.10.21		25.04.22		6,3	100,50	0,09	60 000	100,31	100,50		8,11	8,55	0,47	/BB+	Банки
РН Банк БО-001P-06	7 000 R	7,85	28.03.22		26.09.22		11,4	99,88	0,09		99,75	99,89		5,98	3,74	0,88	/BB+	Банки
РН Банк БО-001P-08	8 000 R	7,40	21.10.21		23.04.24		30,3	98,50	(0,03)		98,49	98,50		8,23	7,25	2,09	/BB+	Банки
РН Банк БО-001P-09	8 000 R	7,85	12.03.22		12.09.24		34,9	97,82	(1,96)		97,92	98,66		8,90	7,97	2,42	/BB+	Банки
РОСБАНК БО-05	5 000 R	6,75	21.10.21		21.10.23		24,2				96,01	99,94					/Ba1/	Банки
РОСБАНК БО-08	5 000 R	1,00	20.10.21		20.10.25		48,2	80,00			72,06	89,97		6,88	1,24	3,66	/Ba1/	Банки
РосБанк БО-11	5 000 R	6,55	20.12.21	23.12.22	20.12.26	14,3	62,2				96,00	98,55					BBB-/Ba1/	Банки
РосБанк БО-12	5 000 R	6,55	20.12.21		20.12.26		62,2	98,39			96,00	98,39			6,52		BBB-/Ba1/	Банки
РОСБАНК БО-12	7 000 R	1,00	29.03.22		29.09.26		59,5										/Ba1/	Банки
РОСБАНК БО-20	5 000 R	1,00	18.11.21		18.05.26		55,1				73,05	75,44					/Ba1/	Банки
РОСБАНК БО-26	7 000 R	7,65	21.01.22		21.07.26		57,2				96,01	100,99					/Ba1/	Банки
РосБанк-002P-03	3 000 R	7,85	01.12.21		02.12.22		13,6				90,02						BBB-/Ba1/	Банки
РосБанк-002P-04	10 000 R	8,95	31.01.22		31.01.22		3,6	100,37	(0,13)		100,19	100,45		7,80	8,81	0,28	BBB-/Ba1/	Банки
РосБанк-002P-06	15 000 R	7,55	15.03.22		16.03.23		17,0	99,25			99,40	100,00		8,28	7,56	1,26	BBB-/Ba1/	Банки
РОСБАНК-14ИП	2 500 R	12,00	27.12.21		27.03.24		29,4	108,99			105,16	108,99		4,99	10,95	1,19	/Ba1/	Банки
РОСБАНК-15ИП	3 750 R	11,92	10.01.22		10.10.24		35,9				105,65	109,02					/Ba1/	Банки
Роскжимбанк БО-001P-01	150 \$	3,25	16.12.21		10.12.26		61,9	100,90	0,01		98,00	104,48			3,19		/Ba1/	Банки
Роскжимбанк БО-002P-02	10 000 R	6,15	14.12.21	16.06.23	04.06.30	20,0	103,7	97,25			94,00	97,74	8,10		6,19	1,46	/Ba1/	Банки
Роскжимбанк БО-002P-03	7 000 R	6,64	27.12.21	24.06.27	17.06.30	68,3	104,1				94,60	99,55					/Ba1/	Банки
Роскжимбанк-1	5 000 R	6,90	16.11.21	19.11.21	11.11.25	1,2	48,9				99,86	99,93					/Ba1/	Банки
РСХБ БО-01R-P	5 000 R	6,75	26.10.21		02.11.22		12,6	98,99	0,23		98,92	98,99		8,03	6,79	0,94	BB+/Ba1/	Банки
РСХБ БО-02R-P	5 000 R	6,05	17.10.21		25.01.23		15,4	98,00	0,26		97,89	98,00		7,97	6,15	1,14	BB+/Ba1/	Банки
РСХБ БО-03R-P	3 528 R	5,25	23.10.21		05.07.23		20,6	95,58	(0,02)		95,50	95,61		8,31	5,48	1,52	BB+/Ba1/	Банки
РСХБ БО-05P	25 000 R	7,40	09.03.22		09.03.22		4,8	99,84	0,01		99,91	99,99		7,94	7,36	0,37	BB+/Ba1/	Банки
РСХБ БО-06-002P	1 379 R	5,50	04.11.21		16.06.23		20,0	96,29	(0,01)		96,24	96,47		8,16	5,70	1,48	BB+/Ba1/	Банки
РСХБ БО-06P	13 000 R	9,00	15.10.21		14.10.22		12,0	101,19	0,12		101,10	101,23		7,89	8,52	0,87	BB+/Ba1/	Банки
РСХБ БО-07P	19 900 R	10,50	22.11.21		22.11.38		205,4				90,02						BB+/Ba1/	Банки
РСХБ БО-08	10 000 R	6,50	03.11.21	03.02.23	29.01.25	15,6	39,5				102,00						BB+/Ba1/	Банки
РСХБ БО-09	10 000 R	7,00	22.10.21	25.04.23	17.10.25	18,3	48,1	98,65		9 000	98,26	98,65	8,19		6,98	1,32	BB+/Ba1/	Банки
РСХБ БО-10-002P	10 000 R	7,60	03.02.22		01.08.24		33,6				99,39	99,65					BB+/Ba1/	Банки
РСХБ БО-10P	5 000 R	7,00	12.11.21		10.11.23		24,9	98,50			98,33	98,45		7,94	6,90	1,77	BB+/Ba1/	Банки
РСХБ БО-13	5 000 R	11,10	31.12.21	04.10.22	27.09.24	11,6	35,4	100,40			99,41	100,39		11,39	11,01	2,29	BB+/Ba1/	Банки
РСХБ БО-14	5 000 R	11,10	03.01.22	05.10.22	30.09.24	11,7	35,5				99,42	102,55					BB+/Ba1/	Банки
РСХБ БО-14-002P	15 000 R	7,80	10.03.22	12.03.24	03.09.26	28,9	58,7	99,25			99,26	99,50	8,31		7,80	2,05	BB+/Ba1/	Банки
РСХБ БО-15	5 000 R	5,30	17.12.21		13.12.24		38,0				98,21	100,25					BB+/Ba1/	Банки
РСХБ БО-17	5 000 R	5,45	18.11.21		13.02.25		40,0				94,72	100,00					BB+/Ba1/	Банки
РСХБ-01T1	10 000 R	9,00	20.10.21	12.04.28 C			77,9	99,18	(0,32)		99,20	99,26	9,38		8,69	4,42	BB+/Ba1/	Банки
РСХБ-08T1	5 000 R	14,25	30.03.22	23.09.26 C			59,3	117,61	0,12		117,56	117,65	9,92		12,06	3,46	BB+/Ba1/	Банки
РСХБ-09T1	5 000 R	9,00	20.10.21	13.04.28 C			78,0	99,23	(0,47)		99,10	99,29	9,37		8,69	4,43	BB+/Ba1/	Банки
РСХБ-15	10 000 R	7,00	26.10.21		26.10.21		0,4	100,00	(0,05)		99,99	100,00		7,01	6,78	0,03	BB+/Ba1/	Банки
РСХБ-16	10 000 R	6,15	04.04.22		04.04.22		5,6				99,22	100,00					BB+/Ba1/	Банки
РСХБ-17	10 000 R	5,25	12.04.22		11.10.22		11,9											

Рынок рублевых облигаций

Выпуск	Объем, млн	Купон, %	Дата			Месяцев до		Цена	Изм.	Торговый объем, шт	Котировки		Доходность, %			Дюр, лет	Рейтинг F/M/S	Сектор
			кулона	оферты	погаш	офрт	погаш				покупка	продажа	офрт	погаш	текущ			
КОРПОРАТИВНЫЕ РУБЛЕВЫЕ ОБЛИГАЦИИ																		
Сбербанк 001P-SBERD1	15 000 R				28.02.25		40,5	78,86	0,29	1 000	78,41	78,50					BBB-/Baa3/	Банки
Сбербанк 001P-06R	40 000 R	7,20	19.11.21		19.05.23		19,1	99,30	(0,03)	142 525	99,13	99,23		7,81	7,05	1,38	BBB-/Baa3/	Банки
Сбербанк 001P-12R	50 000 R	7,60	02.02.22		02.02.22		3,6	100,09	0,09		100,08	100,10		7,37	7,48	0,28	BBB-/Baa3/	Банки
Сбербанк 001P-16R	40 000 R	7,50	19.01.22		18.01.23		15,1	99,92	(0,03)		99,90	99,93		7,70	7,38	1,12	BBB-/Baa3/	Банки
Сбербанк 001P-42R	838 R	0,01	10.01.22		10.01.22		2,9	103,01	(0,26)		103,21	107,00			0,01		BBB-/Baa3/	Банки
Сбербанк 001P-52R	12 000 R	8,45	07.02.22		07.02.22		3,8	100,40	0,01		100,36	100,39		7,23	8,29	0,30	BBB-/Baa3/	Банки
Сбербанк-01	18 500 R	12,27	02.11.21		02.01.26		50,6										BBB-/Baa3/	Банки
СвязьБ-3	5 000 R	4,50	09.12.21		09.12.21		1,8				99,51						BB-/	Банки
СвязьБ-4	5 000 R	0,10	13.04.22		13.04.22		5,9				95,00						BB-/	Банки
СвязьБ-5	5 000 R	0,10	07.04.22		07.04.22		5,7				85,00						BB-/	Банки
Совкомбанк БО-5	10 000 R	6,90	02.12.21	06.06.23	25.11.27	19,7	73,4	98,22	(0,28)		98,09	98,29	8,24		6,85	1,41	BB/Baa3/BB-	Банки
Совкомбанк-001P-01	10 000 R	6,60	25.11.21	31.05.22	17.05.29	7,5	91,1	98,70	(0,16)		98,76	98,90	9,08		6,63	0,55	BB/Baa3/BB-	Банки
Совкомбанк БО-П02	12 000 R	6,20	27.10.21		17.04.30		102,1	97,72	(0,23)		97,71	97,87			6,26		BB/Baa3/BB-	Банки
Совкомбанк БО-П04	10 000 R	8,10	10.12.21		06.09.24		34,8	99,75	0,20		99,61	99,70		8,45	8,06	2,39	BB/Baa3/BB-	Банки
Совкомбанк-FIZL1	500 R	7,50	19.11.21		18.11.22		13,1				98,97						BB/Baa3/BB-	Банки
Совкомбанк-FIZL2	5 000 R	6,50	22.11.21		22.05.23		19,2	97,80	(0,02)	59 630	97,12	97,65		8,22	6,59	1,40	BB/Baa3/BB-	Банки
ТКБ БО-2	2 000 R	0,10	30.11.21	03.06.22	30.05.23	7,6	19,5				90,05	99,99					/B1/	Банки
ТКБ-С04	1 500 R	15,00	14.02.22		14.02.22		4,0	101,69	(0,01)		101,66	101,70		9,90	14,41	0,31	/B1/	Банки
ТКС Б-01P-01R	5 000 R	6,70	22.10.21		22.04.22		6,2	99,38	(0,28)		99,29	99,30		8,09	6,53	0,47	BB-/Baa3/	Банки
ТКС Б-01P-02R	10 000 R	9,25	30.03.22	04.04.22	21.03.29	5,6	89,2	100,43	0,00		100,40	100,43	8,43		9,18	0,42	BB-/Baa3/	Банки
ТКС Б-01P-03R	10 000 R	8,25	23.03.22	26.09.22	12.09.29	11,4	95,0	99,77	(0,13)		99,72	99,79	8,68		8,23	0,84	BB-/Baa3/	Банки
Тойота Банк-001P-02	3 000 R	8,75	21.02.22		21.02.22		4,2	100,53			100,22	100,75		7,35	8,64	0,33		Банки
Тойота Банк-001P-03	5 000 R	7,20	26.10.21		27.10.22		12,4	99,94	0,38		99,52	99,60		7,39	6,97	0,92		Банки
Фольксваген-001P-03	10 000 R	8,90	15.02.22		15.02.22		4,0	100,29	(0,02)		100,19	100,35		8,12	8,75	0,31	/A1/A-	Банки
ХКФБанк БО-06	5 000 R	8,65	17.12.21	21.09.22	13.09.24	11,2	35,0	99,97	(0,03)		99,96	100,00	8,97		8,60	0,82	BB-/	Банки
ХКФБанк-4-6об	4 000 R	8,00	06.12.21		01.06.26		55,6	95,37	(1,95)		96,03	96,29		9,57	8,32	3,53	BB-/	Банки
ХКФБанк-7-6об	5 000 R	6,85	12.11.21	14.02.24	06.02.26	28,0	51,8	95,66	(0,13)		95,69	96,00	9,24		7,08	1,96	BB-/	Банки
ХКФинанс-001P-02	2 000 R	10,00	19.11.21		19.11.21		1,2	100,25	(0,49)		100,20	100,69		7,58	9,83	0,09	BB-/	Банки
ХКФинанс-001P-03	3 000 R	10,00	21.10.21		21.04.22		6,2	100,70	0,31		100,24	100,96		8,88	9,71	0,46	BB-/	Банки
ХКФинанс-001P-04	3 000 R	7,50	24.12.21		23.06.23		20,3	95,69	(0,84)		95,70	96,39		10,71	7,80	1,44	BB-/	Банки
Экспобанк 001P-01	5 000 R	9,00	28.12.21		24.09.24		35,3	99,88	0,08		99,75	99,87		9,36	8,98	2,39	B+//	Банки
Экспобанк БО-03	3 000 R	8,00	27.12.21	05.04.23	03.04.24	17,7	29,6	99,23	0,24		99,02	99,17	8,84		8,03	1,28	B+//	Банки
Ипотечные бумаги																		
Вост-Сиб ИА 2012-A	960 R	8,75	11.11.21	31.08.22	11.08.46		298,1				118,49						BBB-/	Ипотеч. бумаги
ДОМ.РФ 001P-06R	25 000 R	5,30	02.12.21	06.12.22	12.05.39	13,7	211,0				97,00						BBB-/Baa3/BBB-	Ипотеч. бумаги
ДОМ.РФ 001P-08R	15 000 R	5,50	08.12.21		07.06.23		19,7				91,22						BBB-/Baa3/BBB-	Ипотеч. бумаги
ДОМ.РФ 05R-6об	10 000 R	5,45	25.02.22	31.08.22	16.02.29	10,5	88,1				97,70	97,90					BBB-/Baa3/BBB-	Ипотеч. бумаги
ДОМ.РФ ИА-12-6об	72 974 R	9,50	05.01.22		05.04.29		89,7				103,70	103,91					BBB-/Baa3/BBB-	Ипотеч. бумаги
ДОМ.РФ-10-6об	10 000 R	8,20	09.11.21	11.11.21	13.11.50	0,9	349,2				97,21						BBB-/Baa3/BBB-	Ипотеч. бумаги
ДОМ.РФ-14-6об	7 000 R	7,50	15.11.21		15.05.23		19,0	103,95			103,95	104,95		7,00			BBB-/Baa3/BBB-	Ипотеч. бумаги
ДОМ.РФ-15-6об	7 000 R		15.03.22		15.09.28		83,1				111,50	112,15					BBB-/Baa3/BBB-	Ипотеч. бумаги
ДОМ.РФ-17-6об	1 200 R	9,05	15.10.21		15.04.22		6,0										BBB-/Baa3/BBB-	Ипотеч. бумаги
ДОМ.РФ-18-6об	3 500 R	6,38	15.10.21	19.10.21	15.07.23	0,1	21,0										BBB-/Baa3/BBB-	Ипотеч. бумаги
ДОМ.РФ-20-6об	5 000 R	8,60	15.12.21		15.12.27		74,0										BBB-/Baa3/BBB-	Ипотеч. бумаги
ДОМ.РФ-25-6об	6 000 R		01.01.22		01.10.26		59,6				99,56						BBB-/Baa3/BBB-	Ипотеч. бумаги
ДОМ.РФ-30-6об	6 000 R	5,05	01.12.21		01.03.33		136,6				99,66						BBB-/Baa3/BBB-	Ипотеч. бумаги
ДОМ.РФ-31-6об	7 000 R	6,90	01.02.22		01.02.34		147,7				99,80						BBB-/Baa3/BBB-	Ипотеч. бумаги
ДОМ.РФ-5-6об	5 000 R		17.12.21		22.12.49		338,5				99,95	101,00					BBB-/Baa3/BBB-	Ипотеч. бумаги
ДОМ.РФ-6-6об	5 000 R	4,80	03.11.21	09.11.21	07.11.50	0,8	349,0				98,01						BBB-/Baa3/BBB-	Ипотеч. бумаги
ДОМ.РФ-7-6об	5 000 R	4,80	03.11.21	09.11.21	07.11.50	0,8	349,0				99,51						BBB-/Baa3/BBB-	Ипотеч. бумаги
ДОМ.РФ-8-6об	5 000 R	8,20	09.11.21	11.11.21	13.11.50	0,9	349,2				97,02	100,10					BBB-/Baa3/BBB-	Ипотеч. бумаги
ИА АмБарс2-1	10 309 R	10,00	15.10.21		15.10.47		312,2											Ипотеч. бумаги
ИА КМ-1	13 504 R	0,365	25.10.21		30.06.22		8,5											Ипотеч. бумаги
ИА ХМБ-2-A	2 186 R	9,00	27.11.21		01.07.47		308,7											Ипотеч. бумаги
ИАВБ-1	4 100 R	9,25	28.10.21	28.06.22 C	28.08.49	8,4	334,6											Ипотеч. бумаги
Лизинг																		
Балтлиз БО-П02	1 800 R	9,20	03.01.22		04.07.22		8,6	100,46	(0,09)		100,39	100,45		8,44	9,13	0,43	BBB-/	Лизинг
Балтлиз БО-П03	5 000 R	7,15	29.10.21		26.07.24		33,4	97,10	0,10		97,20	97,23		9,12	7,25	1,61		Лизинг
Балтлиз БО-П04	5 000 R	8,40	29.11.21		26.08.24		34,4	99,59	0,15		99,35	99,60		8,88	8,35	1,88		Лизинг
ВЭБ Лизинг БО-01	5 000 R	6,91	18.01.22		16.01.24		27,1				99,00						BBB-/BB+	Лизинг
ВЭБ Лизинг БО-04	5 000 R	5,07	04.02.22	09.02.22	31.01.25	3,8	39,6				96,23	98,98					BBB-/BB+	Лизинг
ВЭБ Лизинг БО-05	5 000 R	5,07	08.02.22	11.02.22	04.02.25	3,9	39,7	99,83	(0,17)		97,51	99,60	5,67		5,03	0,30	BBB-/BB+	Лизинг
ВЭБ Лизинг БО-06	5 000 R	7,91	22.02.22		18.02.25		40,2				100,05	100,99					BBB-/BB+	Лизинг
ВЭБ Лизинг БО-07	5 000 R	7,91	24.02.22		20.02.25		40,2				100,00	102,70					BBB-/BB+	Лизинг
ВЭБ Лизинг-001P-01	200 \$	3,09	20.01.22		17.07.25		45,1				63,00						BBB-/BB+	Лизинг
ВЭБ Лизинг-002P-01	3 000 R	7,91	07.03.22		01.09.25		46,6				90,00						BBB-/BB+	Лизинг
ВЭБ Лизинг-08	5 000 R	7,25	19															

Рынок рублевых облигаций

Выпуск	Объем, млн	Купон, %	Дата			Месяцев до		Цена	Изм.	Торговый объем, шт	Котировки		Доходность, %			Дюр, лет	Рейтинг F/M/S	Сектор
			купона	оферты	погаш	офрт	погаш				покупка	продажа	офрт	погаш	текущ			
КОРПОРАТИВНЫЕ РУБЛЕВЫЕ ОБЛИГАЦИИ																		
ГТЛК 001P-12	5 000 R	9,90	19.11.21	24.11.21	04.11.33	1,3	144,8	100,16	(0,04)		100,15	100,31	8,45		9,74	0,09	BB/Ba1/BB-	Лизинг
ГТЛК 001P-13	10 000 R	9,50	05.11.21	09.02.22	20.01.34	3,8	147,3	100,49	0,25		100,32	100,54	8,10		9,29	0,28	BB/Ba1/BB-	Лизинг
ГТЛК 001P-14	10 000 R	8,85	09.12.21	13.12.22	25.05.34	13,9	151,4	100,47	(0,38)		100,46	100,49	8,68		8,73	1,01	BB/Ba1/BB-	Лизинг
ГТЛК 001P-15	25 000 R	7,69	26.10.21		21.10.25		48,2	98,57	(0,08)		98,69	98,80		8,77	7,67	1,64	BB/Ba1/BB-	Лизинг
ГТЛК 001P-16	8 750 R	6,95	25.11.21		17.02.28		76,1	96,00	0,00		96,01	96,02		8,66	7,17	2,61	BB/Ba1/BB-	Лизинг
ГТЛК 001P-17	10 000 R	7,44	29.11.21	28.05.26	14.05.35	55,4	163,0	96,03	(0,03)		96,04	96,06	8,76		7,67	3,58	BB/Ba1/BB-	Лизинг
ГТЛК 001P-18	5 000 R	7,84	08.12.21	07.06.27	23.05.35	67,8	163,3	97,15	(0,45)		97,11	97,49	8,76		8,01	4,19	BB/Ba1/BB-	Лизинг
ГТЛК 001P-19	5 000 R	7,97	08.12.21	05.06.28	23.05.35	79,7	163,3	99,10	0,04		98,92	99,20	8,40		7,98	4,77	BB/Ba1/BB-	Лизинг
ГТЛК 001P-20	7 000 R	7,85	15.12.21	17.06.24	28.05.36	32,1	175,5				99,44	99,50					BB/Ba1/BB-	Лизинг
ГТЛК 001P-01	4 259 R		17.12.21		05.09.31		118,7				90,05						BB/Ba1/BB-	Лизинг
ГТЛК 001P-02	5 662 R	9,00	06.12.21		24.11.31		121,4				90,13						BB/Ba1/BB-	Лизинг
ГТЛК 002P-01	10 000 R	7,85	20.12.21	19.09.24	03.03.36	35,2	172,7	98,44	(0,06)		98,66	98,78	8,73		7,93	2,42	BB/Ba1/BB-	Лизинг
ГТЛК БО-4	5 000 R	7,98	09.12.21	12.09.23	06.03.25	22,9	40,7	99,45	(0,01)		99,10	99,31	8,56		7,96	1,63	BB/Ba1/BB-	Лизинг
ГТЛК БО-5	4 000 R	11,00	22.10.21	25.10.23	17.10.25	24,3	48,1	105,91	0,04		105,93	106,18	8,03		10,15	1,67	BB/Ba1/BB-	Лизинг
ГТЛК БО-6	4 000 R	6,88	25.10.21		20.10.25		48,2	98,89	(0,03)		98,48	98,99			6,85		BB/Ba1/BB-	Лизинг
ГТЛК БО-7	4 000 R	6,89	21.12.21		16.12.25		50,1	98,75	(0,01)		98,75	98,81			6,95		BB/Ba1/BB-	Лизинг
ГТЛК БО-8	5 000 R		08.03.22		01.09.26		58,6	100,03	0,06		99,88	100,05					BB/Ba1/BB-	Лизинг
Европланн БО-03	5 000 R	8,80	31.03.22	04.10.22	20.09.29	11,6	95,2	99,74	0,00		99,53	99,79	9,29		8,79	0,86		Лизинг
Европланн БО-05	3 000 R	7,70	23.02.22	25.02.25	14.02.29	40,4	88,1	95,35	(0,06)		95,62	95,87	9,56		7,99	2,72		Лизинг
Европланн БО-06	2 400 R	7,40	23.11.21	25.11.22	15.05.29	13,3	91,0	98,01	(0,39)		97,86	98,47	9,54		7,34	0,96		Лизинг
Европланн БО-07	5 000 R		05.04.22		29.09.26		59,5	100,78	0,19		100,09	100,82						Лизинг
Европланн БО-08	5 000 R	7,40	28.12.21	31.12.21	20.06.28	2,5	80,2	99,43	(0,38)		99,32	99,40	10,42		7,28	0,19		Лизинг
Европланн ЛК-001P-01	13 000 R	7,10	16.11.21		13.08.24		34,0	95,77	0,00		95,71	95,94		9,35	7,33	2,05		Лизинг
Европланн ЛК-001P-02	10 000 R	7,80	19.11.21		17.05.24		31,1	98,02	(0,07)		97,87	98,00		9,38	7,86	1,45		Лизинг
Европланн ЛК-001P-03	7 000 R	8,55	18.02.22		08.08.31		117,8	99,14	0,51		98,85	98,86			8,51			Лизинг
Европланн ЛК-001P-04	7 000 R	8,80	28.12.21		25.03.25		41,3	99,74	(0,34)		99,71	99,72		9,23	8,79	1,92		Лизинг
РГ-Лизинг-1	3 000 R	7,50	21.10.21		21.10.21		0,2	100,00	0,00		100,00	100,04		7,50	7,24	0,02		Лизинг
РЕСО-Л БО-1	2 500 R	9,60	24.03.22	28.03.22	21.09.23	5,4	23,2				100,70						/BB-	Лизинг
РЕСО-Л БО-3	3 000 R	6,70	08.04.22		03.10.25		47,6	98,99			98,76	98,99			6,76		/BB-	Лизинг
РЕСО-Л БО-4	3 000 R	9,60	04.11.21	10.05.22	30.10.25	6,8	48,5				90,00						/BB-	Лизинг
РЕСО-Л БО-5	3 000 R		08.04.22		02.10.26		59,6				92,65	100,99					/BB-	Лизинг
РЕСО-Л БО-П-02	5 000 R	9,70	24.02.22		24.02.22		4,3	100,43	(0,07)		100,34	100,42		8,60	9,54	0,34	/BB-	Лизинг
РЕСО-Л БО-П-03	5 000 R	7,50	09.12.21	15.06.22	08.06.23	8,0	19,8	99,47	0,03		99,14	99,48	8,50		7,35	0,58	/BB-	Лизинг
РЕСО-Л БО-П-05	5 000 R	8,50	03.03.22		28.08.25		46,5	99,28	0,21		99,26	99,38		8,91	8,48	3,07	/BB-	Лизинг
РЕСО-Л БО-П-06	8 000 R	9,00	01.02.22		01.08.23		21,5	100,83	0,51		100,69	100,77		8,66	8,77	1,54	/BB-	Лизинг
РЕСО-Л БО-П-07	5 000 R	8,65	15.10.21		11.10.24		35,9	100,21	0,35		100,13	100,14		8,75	8,28	2,38	/BB-	Лизинг
РЕСО-Л БО-П-08	5 000 R	6,85	20.12.21	21.12.23	09.12.30	26,2	109,9	96,20	(0,05)		96,11	96,19	8,99		6,97	1,85	/BB-	Лизинг
РЕСО-Л БО-П-11	7 000 R	8,55	31.12.21	03.07.24	20.06.31	32,6	116,2	99,10	(0,36)		99,31	99,39	9,12		8,42	2,21	/BB-	Лизинг
ЭлемЛиз 001P-02	2 070 R	10,25	19.10.21		19.04.22		6,1	100,93	0,50		100,31	100,50		6,80	9,92	0,24	/B	Лизинг
ЭлемЛиз 001P-03	4 000 R	8,25	21.12.21		19.03.24		29,1	98,66	0,07		98,47	98,63		9,51	8,32	1,33	/B	Лизинг
Машинстроение и промышленность																		
Вертолеты БО-01	10 000 R	11,90	20.01.22	10.11.21	15.01.26	15,2	51,1				90,10						/Ba2/	Машиностр. и пр.
Вертолеты БО-02	5 000 R	7,50	18.11.21		16.11.23		25,1	100,50			99,01	99,99		7,36	7,25	1,79	BB+/Ba2/	Машиностр. и пр.
Гидроаэш БО-02	3 000 R	8,15	11.01.22	14.07.23	02.07.30	20,9	104,6	98,53	0,74		98,63	98,80	9,27		8,10	1,49		Машиностр. и пр.
Иркут БО-4	5 000 R	9,00	08.11.21	10.11.21	06.11.23	0,9	24,7	100,00	(0,01)		99,98	100,00	9,02		8,67	0,06	/Ba3/	Машиностр. и пр.
Калашников-001P-1	3 000 R	9,10	21.10.21		21.04.22		6,2	100,40	(0,31)		100,25	100,50		8,46	8,69	0,46		Машиностр. и пр.
Камаз БО-09	3 000 R	7,75	23.11.21		10.05.33		138,9	99,89	(0,48)		99,88	99,89			7,53		/B1/	Машиностр. и пр.
Камаз БО-10	3 000 R	7,75	23.11.21		10.05.33		138,9				99,70	100,56					/B1/	Машиностр. и пр.
Камаз БО-11	3 000 R	7,75	23.11.21		10.05.33		138,9				99,83	100,12					/B1/	Машиностр. и пр.
Камаз БО-14	5 000 R	9,92	06.12.21	06.12.21 C	24.11.31	1,7	121,4				90,02						/B1/	Машиностр. и пр.
Камаз БО-П01	3 500 R	9,00	04.02.22		04.02.22		3,7	100,30	0,00		100,26	100,27		8,09	8,82	0,29	/B1/	Машиностр. и пр.
Камаз БО-П02	2 040 R	8,75	24.12.21		25.03.22		5,3	100,39	0,03		100,34	100,37		8,08	8,68	0,41	/B1/	Машиностр. и пр.
Камаз БО-П03	4 900 R	8,75	10.12.21		10.06.22		7,8	100,39	0,01		100,30	100,37		8,06	8,65	0,40	/B1/	Машиностр. и пр.
Камаз БО-П04	2 100 R	8,50	05.01.22		06.07.22		8,7	100,25	(0,14)		100,22	100,23		8,24	8,46	0,47	/B1/	Машиностр. и пр.
Камаз БО-П07	3 000 R	6,70	08.12.21		07.06.23		19,7	97,93	0,08		97,82	97,85		8,30	6,79	1,44	/B1/	Машиностр. и пр.
ОДК-1	6 642 R	10,75	03.12.21		10.06.26		55,9	115,57	3,57		107,62	112,00		6,90	9,00	3,49		Машиностр. и пр.
ОДК-2	2 569 R	8,80	06.04.22		17.04.23		18,0	102,46	0,46		101,00	101,97		7,17	8,57	1,35		Машиностр. и пр.
ОДК-3	2 927 R	11,50	17.12.21		26.06.24		32,4				90,00							Машиностр. и пр.
Сегежа-001P-01R	10 000 R	7,10	27.01.22		26.01.23		15,4	98,45	(0,14)		98,36	98,49		8,40	7,16	1,18		Машиностр. и пр.
Соллерс-Финанс БО-П01	1 100 R	10,35	21.12.21		21.12.21		2,2	100,42	0,02		100,40	100,42		8,27	10,24	0,17		Машиностр. и пр.
ТрансМашХ ПБО-02	5 000 R	9,15	29.10.21		29.10.21		0,5	100,00	(0,03)		100,00	100,04		9,16	8,78	0,04		Машиностр. и пр.
ТрансМашХ ПБО-03	5 000 R	8,60	13.04.22		13.04.22		5,9	100,45	0,37		100,06	100,45		7,80	8,56	0,46		Машиностр. и пр.
Тран																		

Рынок рублевых облигаций

Выпуск	Объем, млн	Купон, %	Дата			Месяцев до		Цена	Изм.	Торговый объем, шт	Котировки		Доходность, %			Дюр, лет	Рейтинг F/M/S	Сектор
			купоны	оферты	погаш	офрт	погаш				покупка	продажа	офрт	погаш	текущ			
КОРПОРАТИВНЫЕ РУБЛЕВЫЕ ОБЛИГАЦИИ																		
Металлоинв БО-07	5 000 R	11,90	17.02.22	16.02.23 C	12.02.26	16,1	52,0				90,02					BB+/Ba1/BB+	МГД	
Металлоинв БО-10	5 000 R	5,70	02.12.21	03.06.25	23.05.30	43,6	103,3	92,39	2,14		91,04	92,50	8,33	6,03	2,99	BB+/Ba1/BB+	МГД	
Металлоинв-02	5 000 R	7,65	28.01.22		27.01.23		15,4				100,02	104,00				BB+/Ba1/BB+	МГД	
Металлоинв-03	5 000 R	7,65	28.01.22		27.01.23		15,4				99,64	102,47				BB+/Ba1/BB+	МГД	
Металлоинв-05	10 000 R	0,01	07.03.22		07.03.22		4,7				95,80					BB+/Ba1/BB+	МГД	
Металлоинв-06	10 000 R	0,01	10.03.22		10.03.22		4,8				95,82	101,70				BB+/Ba1/BB+	МГД	
НорНикель БО-5	15 000 R	11,60	11.02.22		06.02.26		51,8									BBB-/Baa2/BBB-	МГД	
Полюс ПБО-01	20 000 R	7,40	11.04.22	10.10.24	01.10.29	35,9	95,6	99,10	(0,62)		99,10	99,20	7,89	7,46	2,53	BB/Ba1/BB	МГД	
Правобуримское БО-01	3 000 R	9,50	31.03.22	03.04.24	31.03.28	29,6	77,6				87,97	100,00					МГД	
РУСАЛ Братск БО-001P-01	15 000 R	9,00	25.10.21	27.04.22	16.04.29	6,4	90,1	100,24	(0,01)		100,20	100,25	8,70	8,62	0,47		МГД	
РУСАЛ Братск БО-001P-02	15 000 R	8,60	24.01.22	25.01.23	28.06.29	15,4	92,5	100,15	(0,25)		100,10	100,14	8,63	8,43	1,12		МГД	
РУСАЛ Братск БО-001P-03	15 000 R	8,25	10.03.22	14.09.22	30.08.29	11,0	94,6	99,55	(0,13)		99,55	99,65	8,96	8,22	0,81		МГД	
РУСАЛ Братск БО-001P-04	15 000 R	7,45	11.11.21	14.11.22	01.11.29	13,0	96,6	98,76	(0,14)		98,75	98,80	8,95	7,45	0,94		МГД	
РУСАЛ Братск БО-002P-01	10 000 R	6,50	07.12.21	09.06.23	28.05.30	19,8	103,5	97,01	0,32		96,76	96,96	8,74	6,66	1,44		МГД	
РУСАЛ Братск БО-1	10 000 R	0,01	12.04.22		07.04.26		53,8	69,97	(0,15)		70,11	70,39		8,31	0,01	4,14		МГД
Северсталь БО-06	10 000 R	8,65	05.04.22	04.04.24	27.03.29	29,7	89,4	102,27	0,53		101,87	102,15	7,77	8,44	2,11	BBB-/Baa2/BBB-	МГД	
Северсталь БО-07	15 000 R	8,65	01.04.22	31.03.26	23.03.29	53,5	89,3				90,02					BBB-/Baa2/BBB-	МГД	
СУЭК Финанс-001P-03R	21 000 R	7,50	24.03.22	28.03.23	13.09.29	17,4	95,0	98,56	(0,02)		98,43	98,60	8,76	7,58	1,27	/Ba3/	МГД	
СУЭК Финанс-001P-04R	20 000 R	7,40	18.10.21	19.10.23	08.10.29	24,1	95,8	99,24	0,76		97,82	98,26	7,97	7,19	1,70	/Ba3/	МГД	
СУЭК Финанс-001P-05R	60 000 R	6,90	26.01.22	22.01.25	16.01.30	39,3	99,1	95,53	0,03		95,39	95,60	8,67	7,11	2,70	/Ba3/	МГД	
ТМК БО-5	5 000 R	6,50	06.04.22		01.04.26		53,6	98,77	0,51		98,26	98,49		6,57		/B1/BB-	МГД	
ТМК-001P-01	10 000 R	8,35	21.10.21		21.04.22		6,2	100,01	(0,13)		100,05	100,12		8,50	8,03	0,46	/B1/BB-	МГД
ТМК-6-06	5 000 R	8,00	19.10.21	25.10.21	13.04.27	0,3	65,9	99,90	(0,02)		99,89	99,93	15,87	7,71	0,01	/B1/BB-	МГД	
ТМК-7	10 000 R	7,60	26.11.21	01.06.23	21.05.27	19,5	67,2	98,60			97,02	98,50	8,72	7,49	1,39	/B1/BB-	МГД	
ЧТПЗ БО-001P-02	5 000 R	9,85	10.02.22		10.02.22		3,9	100,64	0,04		100,50	100,55		7,91	9,63	0,30	BB-/Ba3/	МГД
ЧТПЗ БО-001P-03	5 000 R	9,70	23.12.21		21.03.24		29,2	102,99	(0,10)		102,85	102,98		8,59	9,37	2,02	BB-/Ba3/	МГД
ЧТПЗ БО-001P-04	10 000 R	7,90	14.12.21	16.06.23	08.06.27	20,0	67,8				98,00	99,94				BB-/Ba3/	МГД	
ЧТПЗ БО-001P-05	10 000 R	6,60	07.01.22		04.07.25		44,6	93,98	(0,05)		93,98	93,99		8,78	7,01	3,05	BB-/Ba3/	МГД
Нефть и газ																		
Башнефть 001P-01R	10 000 R	9,50	16.12.21		12.12.24		37,9				90,02					BBB-/Baa3/	Нефть и газ	
Башнефть 001P-02R	10 000 R	9,50	16.12.21		14.12.23		26,0									BBB-/Baa3/	Нефть и газ	
Башнефть 001P-03R	5 000 R	9,40	24.01.22		22.01.24		27,3				90,05					BBB-/Baa3/	Нефть и газ	
Башнефть-4	10 000 R	7,00	04.02.22		04.02.22		3,7				99,86	101,12				BBB-/Baa3/	Нефть и газ	
Башнефть-6	10 000 R	7,70	01.02.22		31.01.23		15,6	99,41	(0,25)		99,56	99,65		8,34	7,63	1,15	BBB-/Baa3/	Нефть и газ
Башнефть-7	10 000 R	5,50	01.02.22	08.08.22	31.01.23	9,8	15,6	98,31	(0,13)		98,25	98,34	7,85	5,53	0,73	BBB-/Baa3/	Нефть и газ	
Башнефть-8	5 000 R	7,70	01.02.22		31.01.23		15,6	100,08	0,08		99,90	100,00		7,76	7,58	1,15	BBB-/Baa3/	Нефть и газ
Башнефть-9	5 000 R	5,50	01.02.22	08.08.22	31.01.23	9,8	15,6	98,20	(0,28)		98,41	98,42	8,00	5,54	0,73	BBB-/Baa3/	Нефть и газ	
БК Евразия БО-001P-02	15 000 R	8,55	25.10.21		23.04.22		6,2	100,37	(0,01)		100,24	100,40		7,95	8,10	0,47	BB//	Нефть и газ
БК Евразия БО-001P-03	10 000 R	8,40	20.12.21		18.06.23		20,1	100,55	0,16		100,46	100,80		8,19	8,05	1,44	BB//	Нефть и газ
ГазпрНефть 001P-01R	15 000 R	8,70	06.04.22		06.04.22		5,7	100,46	(0,23)		100,53	100,59		7,84	8,64	0,44	BBB-/Baa3/BB+	Нефть и газ
ГазпрНефть 001P-02R	15 000 R	8,25	01.02.22		30.07.24		33,5				96,10					BBB-/Baa3/BB+	Нефть и газ	
ГазпрНефть 001P-03R	25 000 R	7,85	18.10.21		17.10.22		12,1	99,81	(0,23)		99,98	100,00		8,21	7,57	0,88	BBB-/Baa3/BB+	Нефть и газ
ГазпрНефть 001P-04R	10 000 R	7,70	16.12.21		12.12.24		37,9	101,46	(0,30)		101,35	101,79		7,30	7,41	2,61	BBB-/Baa3/BB+	Нефть и газ
ГазпрНефть 001P-05R	5 000 R	7,70	20.12.21		16.12.24		38,1				99,01					BBB-/Baa3/BB+	Нефть и газ	
ГазпрНефть 001P-06R	25 000 R	7,20	10.03.22		07.03.24		28,7	99,21	(0,12)		99,11	99,20		7,70	7,21	2,07	BBB-/Baa3/BB+	Нефть и газ
ГазпрНефть 003P-01R	25 000 R	6,85	09.11.21	09.11.21	05.11.24	0,8	36,7	96,88	(0,59)		97,10	97,24		8,25	6,98	2,54	BBB-/Baa3/BB+	Нефть и газ
ГазпрНефть 003P-03R	10 000 R	6,20	25.11.21		20.02.25		40,2	95,93	1,25		95,95	96,08		7,80	6,41	2,80	BBB-/Baa3/BB+	Нефть и газ
ГазпрНефть БО-03	10 000 R	7,75	02.12.21	03.06.24	03.05.46	31,6	294,8				99,64	103,95				BBB-/Baa3/BB+	Нефть и газ	
Газпром БО-19	15 000 R	6,80	17.11.21		21.10.43		264,4				90,00					BBB-/Baa3/BB+	Нефть и газ	
Газпром БО-20	15 000 R	6,80	17.11.21		21.10.43		264,4				90,00					BBB-/Baa3/BB+	Нефть и газ	
Газпром-22-606	15 000 R	8,10	25.01.22	29.07.25	23.06.48	45,5	320,5	100,88	(0,14)		100,85	100,92	7,97	7,89	3,03	BBB-/Baa3/BB+	Нефть и газ	
Газпром-23-606	15 000 R	8,10	25.01.22	29.07.25	23.06.48	45,5	320,5	100,97	(0,40)		100,62	101,49	7,94	7,89	3,03	BBB-/Baa3/BB+	Нефть и газ	
Газпром БО-001P-01	15 000 R	7,99	02.12.21		02.06.22		7,6	100,44	0,03		100,30	100,44		7,37	7,73	0,57	/Ba1/BB+	Нефть и газ
Газпром БО-001P-02	15 000 R	7,80	13.01.22		11.07.24		32,9	99,52	(0,88)		99,60	99,76		8,15	7,69	2,29	/Ba1/BB+	Нефть и газ
Газпром БО-001P-03	15 000 R	5,70	30.11.21		27.05.25		43,4	92,66	(0,34)		93,05	93,29		8,24	6,01	2,99	/Ba1/BB+	Нефть и газ
Газпром БО-001P-04	15 000 R	5,90	30.11.21		25.05.27		67,3	92,01	(0,03)		91,62	91,89		7,82	6,26	4,37	/Ba1/BB+	Нефть и газ
Газпром БО-01	5 000 R	7,15	22.02.22	21.02.25	15.02.28	40,3	76,1	97,70			97,04	97,83	8,10	7,24	2,78	/Ba1/BB+	Нефть и газ	
Газпром БО-02	5 000 R	7,15	22.02.22	21.02.25	15.02.28	40,3	76,1	98,12			98,12	99,97	7,95	7,21	2,79	/Ba1/BB+	Нефть и газ	
Газпром БО-03	10 000 R	7,15	22.02.22	21.02.25	15.02.28	40,3	76,1	98,86	0,66		98,27	98,84	7,68	7,16	2,79	/Ba1/BB+	Нефть и газ	
Газпром БО-04	10 000 R	7,15	22.02.22	21.02.25	15.02.28	40,3	76,1	98,44	0,79		97,62	98,96	7,83	7,19	2,79	/Ba1/BB+	Нефть и газ	
Газпром БО-5	15 000 R	8,90	09.02.22	12.02.24	03.02.27	27,9	63,7	101,89	0,05		101,90	102,02	8,14	8,60	1,96	/Ba1/BB+	Нефть и газ	
Газпром БО-6	15 000 R	8,90	09.02.22	12.02.24	03.02.27	27,9	63,7				100,01					/Ba1/BB+	Нефть и газ	
Роснефть БО-001P	600 000 R	6,60	01.12.21	06.12.21	25.11.26	1,7	61,4											

Рынок рублевых облигаций

Выпуск	Объем, млн	Купон, %	Дата			Месяцев до		Цена	Изм.	Торговый объем, шт	Котировки		Доходность, %			Дюр, лет	Рейтинг F/M/S	Сектор
			кулона	оферты	погаш	офрт	погаш				покупка	продажа	офрт	погаш	текущ			
КОРПОРАТИВНЫЕ РУБЛЕВЫЕ ОБЛИГАЦИИ																		
Роснефть БО-03	15 000 R	9,40	02.12.21		28.11.24		37,5	104,55	0,00		103,81	104,55		7,88	8,71	2,51	/Ваа3/BBB-	Нефть и газ
Роснефть БО-04	15 000 R	9,40	02.12.21		28.11.24		37,5				98,00						/Ваа3/BBB-	Нефть и газ
Роснефть БО-05	20 000 R	6,65	13.12.21	15.12.21	11.12.23	2,0	25,9	99,86			99,85	99,86		7,58	6,51	0,15	/Ваа3/BBB-	Нефть и газ
Роснефть БО-06	20 000 R	6,65	13.12.21	15.12.21	11.12.23	2,0	25,9	99,98			99,97	99,99	6,81				/Ваа3/BBB-	Нефть и газ
Роснефть БО-07	20 000 R	8,90	08.02.22	10.02.22	06.02.24	3,9	27,7	100,33	(0,00)		100,30	100,33	7,93				/Ваа3/BBB-	Нефть и газ
Роснефть БО-08	20 000 R	9,40	02.12.21		28.11.24		37,5				101,50						/Ваа3/BBB-	Нефть и газ
Роснефть БО-09	20 000 R	9,40	02.12.21		28.11.24		37,5	103,99	(0,15)		103,86	104,27		8,08	8,75	2,50	/Ваа3/BBB-	Нефть и газ
Роснефть БО-10	20 000 R	9,40	02.12.21		28.11.24		37,5				101,50						/Ваа3/BBB-	Нефть и газ
Роснефть БО-14	30 000 R	9,40	02.12.21		28.11.24		37,5				101,50						/Ваа3/BBB-	Нефть и газ
Роснефть-04	10 000 R	7,90	18.10.21		17.10.22		12,1	101,34	0,76		100,64	101,52		6,61	7,51	0,89	/Ваа3/BBB-	Нефть и газ
Роснефть-05	10 000 R	7,90	18.10.21		17.10.22		12,1	99,99	(0,09)		100,22	100,29		8,07	7,61	0,88	/Ваа3/BBB-	Нефть и газ
Роснефть-07	15 000 R	7,30	11.03.22		10.03.23		16,8	99,72	(0,02)		99,70	99,72		7,65	7,27	1,25	/Ваа3/BBB-	Нефть и газ
Роснефть-08	15 000 R	7,30	11.03.22		10.03.23		16,8	99,60	0,10		99,44	99,50		7,74	7,28	1,25	/Ваа3/BBB-	Нефть и газ
Славнефть 001P-01	10 000 R	6,10	14.12.21	16.06.25	04.06.30	44,1	103,7				93,91	95,50					/Ваа3/BBB-	Нефть и газ
Славнефть 001P-02	10 000 R	8,65	23.12.21	28.03.23	15.03.29	17,4	89,0	100,69			100,80	101,69	8,39		8,55	1,26		Нефть и газ
Транснефть БО-06	17 000 R	9,30	01.03.22	01.09.22	25.08.26	10,6	58,4	101,50	0,49		101,01	101,78	7,62		9,06	0,79	/Ваа3/BBB-	Нефть и газ
Транснефть БО-07	17 000 R	8,75	20.10.21	19.04.24	14.04.27	30,1	66,0										/Ваа3/BBB-	Нефть и газ
Транснефть БО-1P-1	20 000 R	9,90	03.12.21		02.06.23		19,6	103,45	(0,05)		103,00	103,55		7,75	9,25	1,39	/Ваа3/BBB-	Нефть и газ
Транснефть БО-1P-12	15 000 R	7,90	04.01.22		05.07.22		8,6	101,28	(0,26)		101,00	101,98		6,14	7,64	0,66	/Ваа3/BBB-	Нефть и газ
Транснефть БО-1P-13	15 000 R	6,85	05.11.21		30.10.26		60,5				97,75	98,09					/Ваа3/BBB-	Нефть и газ
Транснефть БО-1P-2	10 000 R	9,65	31.12.21		30.06.23		20,5				102,00						/Ваа3/BBB-	Нефть и газ
Транснефть БО-1P-3	15 000 R	9,45	03.02.22		03.08.23		21,6	102,54			102,45	103,46		8,05	9,06	1,55	/Ваа3/BBB-	Нефть и газ
Транснефть БО-1P-4	15 000 R	9,30	31.03.22		29.09.22		11,5	101,73	0,43		101,27	101,30		7,53	9,11	0,87	/Ваа3/BBB-	Нефть и газ
Транснефть БО-1P-5	15 000 R	9,25	28.01.22		26.01.24		27,4	103,20	0,01	170 000	102,79	103,28		7,83	8,80	1,93	/Ваа3/BBB-	Нефть и газ
Транснефть БО-1P-8	25 000 R	7,90	14.04.22		09.10.25		47,8	99,82	(0,28)		100,01	100,19		8,11	7,91	3,24	/Ваа3/BBB-	Нефть и газ
Транснефть БО-1P-9	15 000 R	7,15	21.02.22		21.02.22		4,2	99,95	0,01		99,94	99,95		7,39	7,08	0,33	/Ваа3/BBB-	Нефть и газ
Потребительские товары																		
Обувь России-001P-01	1 500 R	12,00	23.12.21		22.09.22		11,2										B+//	Потреб. тов.
Обувь России-001P-02	1 000 R	12,00	31.10.21		14.11.24		37,0											Потреб. тов.
Обувь России-001P-04	1 500 R	11,00	16.10.21		29.12.24		38,5											Потреб. тов.
Потребительские услуги																		
Белуга Групп БО-П01	2 500 R	9,50	07.12.21	29.06.22	07.06.22		7,7	100,83	(0,02)		100,65	100,84		8,29	9,12	0,58		Потреб. усл.
Белуга Групп БО-П02	5 000 R	9,50	12.01.22		10.07.24		32,8	101,58	(0,64)		101,45	101,50		8,78	9,14	1,66	B+//	Потреб. усл.
Белуга Групп БО-П03	5 000 R	8,25	07.12.21		03.12.24		37,6	99,25	(0,25)		99,26	99,30		8,78	8,08	1,96	B+//	Потреб. усл.
Городской Супермаркет БО-П01	3 500 R	9,50	24.12.21	29.06.22	15.06.29	8,4	92,1	100,35	0,07		100,18	100,29	9,27		9,42	0,62		Потреб. усл.
Группа Рольф 001P-01	3 000 R	10,45	07.12.21		08.03.22		4,7	100,70	(0,15)		100,65	100,70		8,90	10,27	0,36	/B1/	Потреб. усл.
Группа Рольф 001P-02	4 500 R	9,00	25.11.21		24.02.22		4,3	100,17	0,00		100,14	100,17		8,78	8,88	0,33	/B1/	Потреб. усл.
ДМ Центр БО-05	3 000 R	7,25	07.12.21	08.12.22	01.12.26	13,8	61,6	98,60	(0,17)		98,70	98,77	8,73		7,17	1,01		Потреб. усл.
ДМ Центр БО-06	3 000 R	7,00	04.11.21	08.05.23	29.04.27	18,7	66,5	98,18	(0,53)		96,59	98,18	8,44		6,91	1,34		Потреб. усл.
ДМ Центр БО-07	5 000 R	8,90	11.04.22	13.04.22	06.04.26	5,9	53,7	100,21	(0,14)		100,21	100,35	8,63		8,88	0,45		Потреб. усл.
ИКС5 001P-01	15 000 R	7,30	24.03.22	28.03.23	11.09.31	17,4	118,9				97,57	103,98					BB/Ba2/BB	Потреб. усл.
ИКС5 001P-02	10 000 R	5,65	19.11.21	22.11.23	07.05.32	25,2	126,8	94,01	(3,10)		94,00	96,33	9,04		5,87	1,79	BB/Ba2/BB	Потреб. усл.
ИКС5 001P-03	10 000 R	0,01	22.03.22	24.03.23	08.03.33	17,3	136,8	88,77	(0,24)		88,10	89,24	8,68		0,01	1,32	BB/Ba2/BB	Потреб. усл.
ИКС5 001P-05	5 000 R	8,45	19.10.21	22.04.22	04.04.34	6,2	149,7	100,17	(0,33)		100,10	100,47	8,26		8,10	0,45	BB/Ba2/BB	Потреб. усл.
ИКС5 001P-06	10 000 R	7,40	24.03.22	29.03.22	07.09.34	5,4	154,8	100,18			96,80	99,90	7,09		7,36	0,41	BB/Ba2/BB	Потреб. усл.
ИКС5 001P-07	5 000 R	6,65	09.11.21	13.05.22	24.10.34	6,9	156,4	98,35			99,10	99,30	9,91		6,57	0,50	BB/Ba2/BB	Потреб. усл.
ИКС5 001P-08	5 000 R	6,70	14.12.21	16.12.22	24.10.34	14,0	156,4				98,15	98,85					BB/Ba2/BB	Потреб. усл.
ИКС5 001P-09	5 000 R	6,70	14.12.21	16.12.22	28.11.34	14,0	157,5				90,00						BB/Ba2/BB	Потреб. усл.
ИКС5 001P-10	10 000 R	6,90	19.10.21	22.04.22	03.04.35	6,2	161,7				99,40	99,50					BB/Ba2/BB	Потреб. усл.
ИКС5 001P-11	10 000 R	5,75	25.11.21	29.11.22	10.05.35	13,5	162,9	97,71	0,26		97,50	97,70	8,09		5,75	0,99	BB/Ba2/BB	Потреб. усл.
ИКС5 001P-12	10 000 R	5,65	28.12.21	30.06.23	12.06.35	20,5	164,0	95,90	(0,15)		96,10	96,27	8,44		5,79	1,49	BB/Ba2/BB	Потреб. усл.
ИКС5 БО-4	5 000 R	5,55	12.04.22		11.10.22		11,9				97,65						BB/Ba2/BB	Потреб. усл.
ИКС5 БО-5	5 000 R	6,95	10.03.22		09.03.23		16,8				88,51	94,32					BB/Ba2/BB	Потреб. усл.
ИКС5 БО-6	5 000 R	8,45	28.10.21	31.10.22	27.04.23	12,5	18,4	100,73	0,00		100,52	100,87	7,85		8,08	0,91	BB/Ba2/BB	Потреб. усл.
ИКС5 БО-7	5 000 R	8,55	01.02.22	03.02.22	01.08.23	3,6	21,5	101,20	0,96		100,17	101,50	4,51		8,31	0,29	BB/Ba2/BB	Потреб. усл.
КААД ФФ-001P-02	5 000 R	8,65	30.12.21		30.06.22		8,5	100,23	(0,13)		100,10	100,11		8,57	8,60	0,64		Потреб. усл.
Лента БО-001P-02	10 000 R	8,65	23.03.22	28.03.22	14.03.29	5,4	89,0	100,30	(0,05)		100,30	100,35	8,08		8,58	0,41	BB//	Потреб. усл.
Лента БО-001P-03	10 000 R	6,80	11.11.21	15.11.22	01.11.29	13,0	96,6	98,70			98,70	98,80			6,70		BB//	Потреб. усл.
Лента БО-001P-04	10 000 R	6,30	01.12.21		31.05.23		19,5	97,25	0,09		97,37	97,62		8,29	6,33	1,42	BB//	Потреб. усл.
Магнит БО-002P-01	15 000 R	6,20	03.03.22		02.03.23		16,5	97,84	0,27		97,64	97,80		8,03	6,29	1,24	//BB+	Потреб. усл.
Магнит БО-002P-02	10 000 R	6,70	27.10.21		26.04.23		18,3	98,31	(0,02)		98,23	98,47		8,05	6,61	1,33	//BB+	Потреб. усл.
Магнит БО-002P-03	15 000 R	5,90	19.11.21		19.05.23		19,1	97,10	(0,04)		97,04	97,05		8,02	5,93	1,40	//BB+	Потреб. усл.
Магнит БО-003P-01	10 000 R	8,70	01.02.22		01.02.22		3,6</											

Рынок рублевых облигаций

Выпуск	Объем, млн	Купон, %	Дата			Месяцев до		Цена	Изм.	Торговый объем, шт	Котировки		Доходность, %			Дюр, лет	Рейтинг F/M/S	Сектор	
			купона	оферты	погаш	офрт	погаш				покупка	продажа	офрт	погаш	текущ				
КОРПОРАТИВНЫЕ РУБЛЕВЫЕ ОБЛИГАЦИИ																			
ПочтаРос БО-01	3 000 R	2,75	08.12.21		06.12.23		25,7				70,00					BBB-/	Потреб. усл.		
ПочтаРос БО-02	5 000 R	8,40	11.11.21	17.05.22	07.05.26	7,0	54,7	100,50	0,00		100,16	100,50	7,62	8,07	0,52	BBB-/	Потреб. усл.		
ПочтаРос БО-03	5 000 R	7,50	17.03.22	19.09.23	10.09.26	23,1	58,9	98,90	0,00		98,90	99,25	8,29	7,54	1,67	BBB-/	Потреб. усл.		
ПочтаРос БО-04	5 000 R	6,50	28.03.22	28.03.24	22.03.27	29,4	65,2				96,55	98,82				BBB-/	Потреб. усл.		
Черкизово 1Р-02	10 000 R	7,50	25.11.21		25.05.23		19,3	98,66	(0,02)		98,60	98,69		8,66	7,53	1,40	/B1/	Потреб. усл.	
Черкизово 1Р-03	6 300 R	6,20	17.12.21		15.03.24		29,0	96,83	0,45		96,35	96,98		7,87	6,37	2,09	/B1/	Потреб. усл.	
Прочие Финансы																			
АвтобанФ-БО-П01	3 000 R	7,75	22.10.21		19.04.24	6,4	30,1	99,69	(0,29)		99,69	99,98		7,50		/B1/	Проч. Финансы		
АвтобанФ-БО-П02	3 000 R	7,25	22.03.22		19.03.24		29,1	95,69	(0,15)		95,78	95,95		9,48	7,54	2,06	/B1/	Проч. Финансы	
Гарант-Инвест 001Р-05	4 501 R	12,00	05.01.22		05.04.24		29,7	99,58	0,04		99,58	99,68		12,89	12,01	1,24		Проч. Финансы	
ГПБ Аэрофинанс-2	7 770 R	9,67	25.03.22		15.03.30		101,0											Проч. Финансы	
КТЖ-1	15 000 R	8,75	07.12.21		07.06.22		7,7	100,30	(0,08)		100,26	100,27		8,40	8,46	0,58		Проч. Финансы	
Лидер-Инвест БО-П02	5 000 R	7,95	16.02.22		15.02.23		16,0	98,32	(0,91)		98,40	98,48		9,51	7,98	1,17		Проч. Финансы	
Лидер-Инвест БО-П03	10 000 R	9,10	21.12.21		15.09.26		59,0	99,25	0,03		99,21	99,30		9,66	9,12	3,02		Проч. Финансы	
ОПИН БО-001Р-01	10 000 R	7,50	16.11.21	18.11.22	09.11.27	13,1	72,9				99,61	100,54					B//	Проч. Финансы	
ОПИН БО-1	5 000 R		17.03.22		17.03.22		5,0	100,20			99,96	100,20					B//	Проч. Финансы	
ПКБ БО-01	180 R	15,00	15.10.21		15.10.21		0,0										//B-	Проч. Финансы	
Россиум 002Р-01	20 000 R	8,25	14.02.22	13.08.25	05.08.30	46,0	105,7										//B-	Проч. Финансы	
Россиум 002Р-02	20 000 R	8,25	14.02.22		05.08.30		105,7										//B-	Проч. Финансы	
Россиум БО-01	20 000 R	7,10	19.11.21	25.11.21	14.11.25	1,3	49,0				100,10	100,65					//B-	Проч. Финансы	
Россиум-01	10 000 R		21.03.22		15.09.25		47,0				100,05	100,65					//B-	Проч. Финансы	
СВЯЗЬИНХ-ФИН1	20 000 R	8,90	04.01.22		05.07.22		8,6	100,20	0,05		100,22	100,45		8,76	8,67	0,65		Проч. Финансы	
СОПФ ИнфрОблиг-01	10 000 R	8,00	15.11.21		15.11.24		37,1	100,03	0,01		99,99	100,00		8,15	7,96	2,57		Проч. Финансы	
ТКХ БО-П03	4 000 R	9,75	22.10.21	26.04.22	13.04.29	6,3	90,0	100,67	(0,03)		100,02	100,68	8,58		9,26	0,46		Проч. Финансы	
ТКХ-01-606	7 000 R		07.04.22		30.09.27		71,5	100,48	0,08		100,40	100,50						Проч. Финансы	
ТрансФинМ БО-001Р-02	5 000 R	7,50	28.02.22	03.03.22	22.02.27	4,6	64,3				95,03	100,50						Проч. Финансы	
ТрансФинМ БО-001Р-04	10 000 R	8,95	21.10.21	26.04.22	14.10.27	6,3	72,0	99,51	0,04		99,47	99,50	10,18		8,62	0,45		Проч. Финансы	
ТрансФинМ БО-001Р-05	600 R	7,00	10.11.21	15.11.21	03.11.27	1,0	72,7				90,00							Проч. Финансы	
ТрансФинМ БО-001Р-06	4 214 R		14.03.22		03.09.29		94,7				83,61							Проч. Финансы	
ТрансФинМ БО-001Р-07	6 300 R	9,80	29.11.21	29.08.24	18.08.31	34,5	118,2	99,18	(0,36)		99,25	99,30	10,52		9,76	2,27		Проч. Финансы	
ТрансФинМ БО-30	2 002 R	7,00	07.01.22	14.01.22	05.07.24	3,0	32,7				80,00							Проч. Финансы	
ТрансФинМ БО-33	2 200 R		12.04.22		08.10.24		35,8											Проч. Финансы	
ТрансФинМ БО-39	2 100 R	8,50	08.12.21		04.06.25		43,7				94,20	95,50						Проч. Финансы	
УАХМ1Р01	1 000 R	5,00	29.07.22		25.07.25		45,3											Проч. Финансы	
Строительство																			
Автодор 002Р-02	2 150 R	5,90	18.08.22		12.08.47		310,1											Строительство	
Автодор ГК-002Р-02	17 700 R	7,25	23.12.21		23.12.21		2,3				99,98	100,00					BBB//	Строительство	
Брусника-001Р-01	4 000 R	11,00	09.12.21		09.03.23		16,8	101,31	0,03		101,26	101,32		10,74				Строительство	
Брусника-001Р-02	6 000 R	9,60	03.01.22		01.04.24		29,6	99,95	0,06		99,91	99,93		9,97	9,58	2,02		Строительство	
Главная дорога-6	8 173 R	4,00	01.12.21		22.11.28		85,3				91,02	97,20						Строительство	
ГлавнаяДорога-3	8 000 R	4,00	08.11.21		30.10.28		84,6				90,24	97,00						Строительство	
ГлавнаяДорога-7	1 400 R	4,00	09.11.21		30.10.29		96,6				94,00	104,99						Строительство	
Джи-груп-001Р-01	1 000 R	12,50	20.12.21		19.06.23		20,1	102,49	0,28		102,40	102,45		10,10	12,10	0,83		Строительство	
Джи-груп-002Р-01	3 000 R	10,60	15.11.21		12.08.24		33,9	99,89	0,02		99,89	99,99		11,09	10,43	1,70		Строительство	
ЗСД-3	5 000 R	9,84	18.02.22		06.02.32		123,8										/Ba3/	Строительство	
ЗСД-4	5 000 R	9,84	18.02.22		06.02.32		123,8				112,04	129,99					/Ba3/	Строительство	
ЗСД-5	5 000 R	9,84	18.02.22		06.02.32		123,8				107,00						/Ba3/	Строительство	
Легенда, 001Р-02	2 000 R	11,00	14.12.21		14.03.23		16,9	100,04	(0,09)		99,98	100,09		5,99	9,82	1,27		Строительство	
Легенда, 001Р-03	1 200 R	13,00	08.11.21	14.02.22	07.08.23	4,0	21,7	100,59	(0,08)		100,69	100,80	11,52		12,63	0,28		Строительство	
ЛенСпецСМУ БО-1Р-02	2 250 R	8,95	10.12.21		09.09.22		10,8	100,20	0,05		100,10	100,17		8,83	8,86	0,48	//B-	Строительство	
ЛСР БО-001Р-02	2 000 R	9,65	20.10.21		20.04.22		6,1	100,39	(0,01)		100,33	100,39		8,38	9,40	0,24	B/B1/	Строительство	
ЛСР БО-001Р-03	3 500 R	9,00	28.12.21		27.09.22		11,4	100,38	(0,21)		100,44	100,51		16,80	12,74	0,61	B/B1/	Строительство	
ЛСР БО-001Р-04	7 000 R	8,50	31.12.21		27.09.24		35,4	99,51	(0,08)		99,57	99,58		9,04	8,52	1,80	B/B1/	Строительство	
ЛСР БО-001Р-05	6 000 R	8,40	28.10.21		24.10.24		36,3	99,38	0,02		99,37	99,39		9,00	8,30	1,84	B/B1/	Строительство	
ЛСР БО-001Р-07	10 000 R	8,65	17.12.21		11.09.26		58,9	99,43	(0,16)		99,35	99,40		9,11	8,65	3,17	B/B1/	Строительство	
Мостотрест-7	5 000 R	9,25	11.01.22	14.07.22	07.07.26	8,9	56,7	98,12	(0,01)		98,15	98,20	12,28		9,21	0,64		Строительство	
Мостотрест-8	5 000 R	0,01	02.02.22		29.07.26		57,5	62,99			63,05	64,50		10,14	0,02	4,35		Строительство	
ПИК ГК БО-07	10 000 R	8,70	28.01.22	03.08.22	24.07.26	9,6	57,3	100,49	(0,02)		100,46	100,51	8,18		8,50	0,71	BB-/	Строительство	
ПИК ГК БО-П01	13 000 R	7,90	25.02.22		25.02.22		4,4	99,92	(0,10)		99,87	99,95		8,25	7,82	0,34	BB-/	Строительство	
ПИК ГК БО-П02	2 800 R	11,25	22.10.21		22.04.22		6,2	101,03	0,17		101,01	101,02		8,03	10,86	0,28	BB-/	Строительство	
ПИК ГК БО-П03	10 000 R	10,75	29.10.21		29.07.22		9,4	101,71	(0,15)		101,80	101,84		8,75	10,34	0,69	BB-/	Строительство	
ПИК ГК БО-П04	7 000 R		01.04.22		24.03.28		77,3	99,64			99,66	109,69					BB-/	Строительство	
ПИК-Корпорация 001Р-02	7 000 R	8,25	15.12.21		11.12.24		37,9	98,25	(0,48)		98,65	98,75		9,38	8,34	2,00	BB-/	Строительство	
ПИК-Корпорация 001Р-04	10 000 R	8,20	31.12.21		30.06.23		20,5	99,31	(0,10)		99,29	99,38		8,92	8,23	1,48		Строительство	
ПИОНЕР 001Р-04	5 000 R	10,50	13.12.21		11.12.23		25,9	100,55	(0,23)		100,56	100,70		10,49	10,35	1,29		B+/B1/	Строительство
РСГ БО-1	3 000 R	9,50	16.11.21	17.11.22	11.11.25	13,1	48,9										//B-	Строительство	
РСГ БО-7	3 000 R	12,00	01.04.22		01.04.2														

Рынок рублевых облигаций

Выпуск	Объем, млн	Купон, %	Дата			Месяцев до		Цена	Изм.	Торговый объем, шт	Котировки		Доходность, %			Дюр, лет	Рейтинг F/M/S	Сектор	
			кулона	оферты	погаш	офрт	погаш				покупка	продажа	офрт	погаш	текущ				
КОРПОРАТИВНЫЕ РУБЛЕВЫЕ ОБЛИГАЦИИ																			
ВымпелКом БО-03	15 000 R	5,55	08.04.22		03.10.25		47,6	97,01	1,50		97,00	100,00			5,71		BB+/Ba2/BB+	Телеком	
ВымпелКом-1	10 000 R	6,20	08.03.22		08.03.22		4,7				99,01						BB+/Ba2/BB+	Телеком	
ВымпелКом-2	10 000 R	6,20	14.03.22		14.03.22		4,9				103,00						BB+/Ba2/BB+	Телеком	
ВымпелКом-4	15 000 R	6,20	08.03.22		08.03.22		4,7				99,38	99,75					BB+/Ba2/BB+	Телеком	
МегаФон БО-001Р-03	15 000 R	7,85	04.04.22		03.10.22		11,6	100,01	(0,09)		99,99	100,10	7,99	7,83	0,88		BB+/Ba1/BB+	Телеком	
МегаФон БО-001Р-05	20 000 R	8,55	31.01.22		31.01.22		3,6	100,33	(0,04)		100,33	100,34	7,48	8,38	0,28		BB+/Ba1/BB+	Телеком	
МегаФон БО-001Р-06	5 000 R	8,90	14.03.22		11.03.24		28,9	102,30	0,25		102,20	102,30	7,98	8,64	2,04		BB+/Ba1/BB+	Телеком	
МегаФон БО-002Р-01	5 000 R	8,90	14.03.22		11.03.24		28,9				97,50						BB+/Ba1/BB+	Телеком	
МегаФон БО-002Р-02	10 000 R	8,90	11.04.22		06.04.26		53,7				100,50						BB+/Ba1/BB+	Телеком	
МТС 001Р-01	10 000 R	9,00	04.02.22		04.02.22		3,7	100,54	(0,09)		100,46	100,49	7,27	8,80	0,29		BB+/Ba1/BBB-	Телеком	
МТС 001Р-03	15 000 R	7,70	04.11.21		03.11.22		12,6	100,32	(0,39)		100,16	100,30	7,51	7,42	0,93		BB+/Ba1/BBB-	Телеком	
МТС 001Р-06	10 000 R	7,25	02.03.22		26.02.25		40,4	99,44	0,47		99,70	99,70	7,58	7,23	2,81		BB+/Ba1/BBB-	Телеком	
МТС 001Р-07	10 000 R	8,70	26.10.21		23.01.24		27,3	103,47	0,87		102,40	102,60	7,22	8,26	1,92		BB+/Ba1/BBB-	Телеком	
МТС 001Р-08	5 000 R	8,40	18.10.21		17.10.22		12,1	101,15	0,08		100,96	101,19	7,40	8,14	0,89		BB+/Ba1/BBB-	Телеком	
МТС 001Р-09	7 500 R	8,60	18.10.21		14.10.24		36,0	103,44	0,72		103,35	103,40	7,52	8,15	2,45		BB+/Ba1/BBB-	Телеком	
МТС 001Р-10	15 000 R	8,00	29.12.21		25.06.25		44,4	101,30	(0,16)		101,06	101,30	7,81	7,87	3,00		BB+/Ba1/BBB-	Телеком	
МТС 001Р-11	10 000 R	7,90	12.01.22		08.07.26		56,8				90,95						BB+/Ba1/BBB-	Телеком	
МТС 001Р-12	15 000 R	6,85	28.10.21		26.10.23		24,4	98,42	(0,38)		98,24	98,25	7,92	6,86	1,75		BB+/Ba1/BBB-	Телеком	
МТС 001Р-13	10 000 R	6,45	23.12.21		22.12.22		14,2	98,89	(0,03)		98,87	98,90	7,64	6,50	1,07		BB+/Ba1/BBB-	Телеком	
МТС 001Р-14	15 000 R	6,60	18.11.21		11.02.27		63,9	94,39	(0,37)		94,30	94,35	8,13	6,92	4,13		BB+/Ba1/BBB-	Телеком	
МТС 001Р-17	10 000 R	5,50	03.12.21		03.06.22		7,6	98,85	0,20		98,80	98,94	7,57	5,53	0,58		BB+/Ba1/BBB-	Телеком	
МТС БО-1	10 000 R	6,50	23.03.22		22.03.23		17,2	99,36	0,31		98,74	99,36	7,09	6,52	1,30		BB+/Ba1/BBB-	Телеком	
МТС БО-2	10 000 R	6,25	25.02.22	26.02.26	15.08.31	52,4	118,1				94,18	95,87					BB+/Ba1/BBB-	Телеком	
РосТелеком 001Р-01R	15 000 R	7,30	17.03.22	14.09.23 C	10.09.26	23,0	58,9	98,45	(1,00)		98,48	98,94	8,35	7,37	1,67		BBB-/BB+	Телеком	
РосТелеком 001Р-02R	10 000 R	8,65	20.10.21	25.04.22	14.04.27	6,3	66,0	100,56	0,16		100,55	100,59	7,66	8,26	0,46		BBB-/BB+	Телеком	
РосТелеком 001Р-03R	10 000 R	7,70	16.11.21	18.11.22	09.11.27	13,1	72,9	99,61	(0,19)		99,85	99,94	8,23	7,49	0,95		BBB-/BB+	Телеком	
РосТелеком 001Р-04R	10 000 R	7,15	11.03.22	13.03.24	03.03.28	28,9	76,6	98,10	(0,38)		98,10	98,43	8,19	7,24	2,06		BBB-/BB+	Телеком	
РосТелеком 001Р-05R	15 000 R	8,45	30.03.22	04.04.22	21.03.29	5,6	89,2	100,20	(0,34)		100,45	100,49	8,14	8,40	0,42		BBB-/BB+	Телеком	
РосТелеком 002Р-01R	10 000 R	6,85	02.12.21		27.11.25		49,4	96,20	(1,66)		97,03	98,18		8,10	6,94	3,29	BBB-/BB+	Телеком	
РосТелеком 002Р-02R	15 000 R	6,65	16.02.22		10.02.27		63,9	94,50	(0,74)		94,26	94,46		8,09	6,96	4,16	BBB-/BB+	Телеком	
РосТелеком 002Р-03R	15 000 R	6,25	15.02.22		14.02.23		16,0	98,46	0,01		98,53	98,57		7,61	6,28	1,20	BBB-/BB+	Телеком	
РосТелеком 002Р-04R	10 000 R	6,75	22.10.21		21.04.23		18,2	98,99	0,43		98,54	98,87		7,60	6,60	1,32	BBB-/BB+	Телеком	
РосТелеком БО-01	5 000 R	7,50	19.11.21		16.05.25		43,0				99,67	102,97					BBB-/BB+	Телеком	
СистемаАФК 001Р-01	5 000 R	9,75	05.04.22	08.04.22	30.09.25	5,8	47,5	100,86	(0,02)		101,00	101,02	8,01	9,64	0,44		BB-/BB	Телеком	
СистемаАФК 001Р-02	1 700 R	7,50	05.11.21		31.10.25		48,6				90,00						BB-/BB	Телеком	
СистемаАФК 001Р-04	6 500 R	6,35	05.11.21	09.11.23	30.10.26	24,8	60,5	96,89	0,49		96,34	96,70	8,18	6,37	1,76		BB-/BB	Телеком	
СистемаАФК 001Р-05	10 000 R	6,85	19.11.21	21.02.24	13.11.26	28,2	61,0	96,23	(0,21)		96,20	96,55	8,93	7,04	1,98		BB-/BB	Телеком	
СистемаАФК 001Р-06	15 000 R	8,90	01.04.22	01.04.22	26.03.27	5,5	65,4	100,28	0,14		100,25	100,27	8,43	8,85	0,43		BB-/BB	Телеком	
СистемаАФК 001Р-07	10 000 R	6,90	28.01.22	30.07.25	21.01.28	45,5	75,3	94,40	0,03		94,37	94,42	8,85	7,20	3,06		BB-/BB	Телеком	
СистемаАФК 001Р-08	15 000 R	9,00	02.03.22	02.09.24	23.02.28	34,6	76,3	101,59	(0,18)		101,27	101,47	8,54	8,77	2,37		BB-/BB	Телеком	
СистемаАФК 001Р-09	10 000 R	9,90	02.03.22	07.03.22	21.02.29	4,7	88,3	100,43	(0,08)		100,55	100,60	8,86	9,74	0,35		BB-/BB	Телеком	
СистемаАФК 001Р-10	10 000 R	9,90	01.04.22	05.10.22	23.03.29	11,7	89,3	101,41	0,18		101,45	101,55	8,51	9,73	0,86		BB-/BB	Телеком	
СистемаАФК 001Р-11	10 000 R	9,40	24.01.22	27.07.23	16.07.29	21,4	93,1	101,67	(0,03)		101,53	101,67	8,53	9,06	1,52		BB-/BB	Телеком	
СистемаАФК 001Р-12	10 000 R	7,85	02.11.21	01.11.24	23.10.29	36,6	96,3	97,53	0,02		97,77	97,90	8,98	7,77	2,45		BB-/BB	Телеком	
СистемаАФК 001Р-13	15 000 R	6,60	24.11.21	27.05.24	15.05.30	31,4	103,0	95,35	0,11		95,27	95,41	8,81	6,74	2,18		BB-/BB	Телеком	
СистемаАФК 001Р-14	10 000 R	6,35	20.10.21	24.04.23	10.07.30	18,3	104,9	96,89	(0,01)		96,72	97,20	8,84	6,45	1,31		BB-/BB	Телеком	
СистемаАФК 001Р-15	10 000 R	6,70	07.03.22	05.09.24	26.08.30	34,7	106,4	95,09	0,21		95,03	95,15	8,84	6,99	2,43		BB-/BB	Телеком	
Теле2 СПб-4	3 000 R	5,70	31.01.22		31.01.22		3,6	99,50	0,20		99,50	100,38		7,52	5,66	0,28		B+//	Телеком
Теле2 СПб-5	4 000 R	0,01	31.01.22		31.01.22		3,6				100,76							B+//	Телеком
Теле2-СПб-7	6 000 R	9,95	05.04.22		05.04.22		5,7	100,85	0,01		100,81	100,84		8,24	9,84	0,44		B+//	Телеком
ЭР-ТелекомХ БО-П02	5 000 R	10,85	01.12.21		01.12.21		1,5				100,40							/B2/	Телеком
Технологии																			
Роснано-6	9 000 R	12,50	14.04.22		13.10.22		11,9	104,22	(4,77)		104,15	104,58		8,17	11,99	0,90		/BB-	Технологии
Роснано-7	9 000 R	12,75	17.12.21		16.12.22		14,0	105,31	0,06		105,23	105,25		8,05	11,65	1,01		/BB-	Технологии
Роснано-8	13 400 R		04.04.22		27.03.28		77,4	101,62	(0,27)		101,52	101,60						/BB-	Технологии
Роснано-БО-002Р-01	4 500 R	9,10	01.12.21		01.12.21		1,5	100,18	0,00		100,17	100,19		7,72	8,79	0,12		/BB-	Технологии
Роснано-БО-002Р-02	1 680 R	8,95	15.11.21		10.11.25		48,9				90,02							/BB-	Технологии
Роснано-БО-002Р-03	12 000 R	7,70	21.10.21		20.10.22		12,2	99,12	(0,38)		99,20	99,23		8,80	7,49	0,88		/BB-	Технологии
Роснано-БО-002Р-04	6 500 R	6,75	19.12.21		26.03.24		29,4	96,87	0,31		96,82	96,89		8,42	6,93	2,09		/BB-	Технологии
Роснано-БО-П01	10 000 R		25.12.21		23.12.23		26,3				99,00							/BB-	Технологии
Транспорт																			
НПК ПБО-01	3 750 R	7,25	15.02.22		14.02.23		16,0	99,02	(2,01)		99,03	99,75		8,66	7,24	0,75		/B1/	Транспорт
НПК ПБО-02	5 000 R	8,																	

Рынок рублевых облигаций

Выпуск	Объем, млн	Купон, %	Дата			Месяцев до		Цена	Изм.	Торговый объем, шт	Котировки		Доходность, %			Дюр, лет	Рейтинг F/M/S	Сектор
			купона	оферты	погаш	офрт	погаш				покупка	продажа	офрт	погаш	текущ			
КОРПОРАТИВНЫЕ РУБЛЕВЫЕ ОБЛИГАЦИИ																		
РЖД 001P-16R	30 000 R	7,90	30.12.21		25.06.26		56,4	100,91	0,07		101,01	101,28		7,81	7,66	3,65	BBB/Baa2/BBB-	Транспорт
РЖД 001P-17R	15 000 R	6,75	08.11.21		03.11.25		48,7	95,98	(0,01)		95,85	95,99		8,08	6,83	3,24	BBB/Baa2/BBB-	Транспорт
РЖД 001P-18R	15 000 R	7,46	02.03.22		20.02.30		100,3				101,55	102,00					BBB/Baa2/BBB-	Транспорт
РЖД 001P-19R	10 000 R	7,55	21.10.21		15.04.27		66,0				90,02						BBB/Baa2/BBB-	Транспорт
РЖД 001P-20R	15 000 R	7,35	22.10.21		15.03.27		65,0	97,58	(0,02)		97,65	97,69		8,07	7,27	4,07	BBB/Baa2/BBB-	Транспорт
РЖД 001P-21R	20 000 R	6,85	17.12.21		11.06.27		67,9	94,68	(0,17)		94,80	94,89		8,20	7,07	4,30	BBB/Baa2/BBB-	Транспорт
РЖД 001P-22R	10 000 R	6,85	10.01.22		05.07.27		68,7				90,00						BBB/Baa2/BBB-	Транспорт
РЖД 001Б-01	30 000 R	6,55	24.12.21	20.06.25 C			44,2				97,70	97,99					BBB/Baa2/BBB-	Транспорт
РЖД 001Б-02	20 000 R	7,30	28.01.22	25.07.25 C			45,3				98,40	98,68					BBB/Baa2/BBB-	Транспорт
РЖД 001Б-03	100 000 R		30.03.22	24.09.25 C			47,3				100,80	101,10					BBB/Baa2/BBB-	Транспорт
РЖД 001P-01R	15 000 R	8,70	30.11.21	02.06.23	18.05.32	19,6	127,2	100,95	0,16		100,98	101,05	8,22		8,35	1,39	BBB/Baa2/BBB-	Транспорт
РЖД 001P-02R	15 000 R	8,50	21.10.21	21.04.26	02.04.37	54,2	185,7	102,30	0,59		102,28	102,29	8,04		7,99	3,42	BBB/Baa2/BBB-	Транспорт
РЖД 001P-03R	15 000 R	8,40	11.11.21	14.05.25	23.04.37	43,0	186,4				100,76	101,87					BBB/Baa2/BBB-	Транспорт
РЖД 001P-04R	15 000 R	8,25	10.02.22	07.08.25	29.07.32	45,8	129,5	101,40	1,05		100,27	101,44	7,97		8,02	3,07	BBB/Baa2/BBB-	Транспорт
РЖД БО-02	15 000 R	7,20	21.10.21	27.10.22	16.10.25	12,4	48,1										BBB/Baa2/BBB-	Транспорт
РЖД БО-07	20 000 R		30.03.22		25.03.26		53,3	101,71			99,01	103,93					BBB/Baa2/BBB-	Транспорт
РЖД БО-11	15 000 R	8,65	16.02.22	15.02.27	04.02.32	64,1	123,7				90,03						BBB/Baa2/BBB-	Транспорт
РЖД БО-17	15 000 R	9,85	19.11.21	14.05.31	26.04.41	115,0	234,5	119,01	(6,29)		116,01	122,00	7,21		8,01	6,05	BBB/Baa2/BBB-	Транспорт
РЖД-19	10 000 R	7,85	10.01.22		08.07.24		32,8	100,25	(0,03)		100,26	100,27		7,89	7,68	2,29	BBB/Baa2/BBB-	Транспорт
РЖД-23	15 000 R	7,85	20.01.22		16.01.25		39,1	100,20	(0,16)		100,15	100,16		7,92	7,70	2,68	BBB/Baa2/BBB-	Транспорт
РЖД-28	20 000 R	6,80	29.03.22	29.03.24	21.03.28	29,5	77,2	97,69	(0,01)		97,69	97,70	8,01		6,94	2,12	BBB/Baa2/BBB-	Транспорт
РЖД-30	15 000 R	6,75	16.11.21	15.11.24	07.11.28	37,1	84,8	97,78	0,01		97,51	97,78	7,71		6,71	2,56	BBB/Baa2/BBB-	Транспорт
РЖД-32	10 000 R	8,12	07.01.22	13.07.22	25.06.32	8,9	128,4	100,54	(0,01)		100,45	100,54			7,91		BBB/Baa2/BBB-	Транспорт
РЖД-33	15 000 R	5,91	22.03.22		28.02.40		220,6				90,00						BBB/Baa2/BBB-	Транспорт
РЖД-36	0 R	5,91	08.11.21		15.10.40		228,2				90,02						BBB/Baa2/BBB-	Транспорт
РЖД-41	15 000 R	6,65	09.12.21	12.12.22	27.11.31	13,9	121,5	98,75			98,70	98,74	7,95		6,58	1,02	BBB/Baa2/BBB-	Транспорт
РЖД-42	15 000 R	9,70	21.12.21	18.06.26	22.05.46	56,1	295,4				90,00						BBB/Baa2/BBB-	Транспорт
ТрансКонт БО-01	4 500 R	7,50	20.01.22		19.01.23		15,2	99,35	0,05	135 785	99,51	99,64		8,55	7,42	0,68	B+/Baa3/	Транспорт
ТрансКонт ПБО-01	10 000 R	7,30	20.10.21		16.10.24		36,1	99,14	0,63		98,50	98,83		7,87	7,11	1,89	B+/Baa3/	Транспорт
Финанс-Авиа-1	2 885 R	10,00	31.01.22		31.07.22		9,5											Транспорт
Финанс-Авиа-2	9 179 R	0,01	31.01.22		31.07.27		69,5											Транспорт
ФПК-001P-01	5 000 R	8,80	21.10.21	25.10.22	15.04.27	12,3	66,0	101,37	0,22		101,00	101,18	7,51		8,33	0,89	BBB/Baa2/BBB-	Транспорт
ФПК-001P-03	10 000 R	7,20	02.03.22	02.09.24	23.02.28	34,6	76,3	97,37	(0,15)		97,53	97,97	8,41		7,33	2,42	BBB/Baa2/BBB-	Транспорт
ФПК-001P-04	5 000 R	8,90	27.10.21	30.10.23	18.10.28	24,5	84,2	101,48	(0,18)		101,25	101,70	8,26		8,43	1,69	BBB/Baa2/BBB-	Транспорт
ФПК-001P-05	10 000 R	7,88	11.11.21		02.11.28		84,7				101,15	101,50					BBB/Baa2/BBB-	Транспорт
ФПК-001P-06	8 000 R	8,40	29.11.21	01.06.23	21.05.29	19,5	91,2	100,13	0,01		100,21	100,58	8,47		8,13	1,39	BBB/Baa2/BBB-	Транспорт
ФПК-001P-07	5 500 R	6,90	15.11.21	13.11.25	05.11.29	49,0	96,8				96,03	97,87					BBB/Baa2/BBB-	Транспорт
Фармацевтика																		
Аптеки 36.6 001P-01	20 000 R	7,50	10.12.21		30.11.29	14,0	97,6				90,00						BBB-/	Фармацевтика
Аптеки 36.6 002P-01	10 000 R	8,00	14.12.21	16.06.23	04.06.30	20,0	103,7				90,00							Фармацевтика
Химическая промышленность																		
Акрон БО-001P-01	5 000 R	5,90	31.03.22		24.09.26		59,3	98,22	0,17		98,05	98,30			5,99		/Ba3/	Хим. пром.
Акрон БО-001P-02	5 000 R	8,60	30.11.21	03.12.21	25.05.27	1,6	67,3	100,00			100,15	100,99	8,64		8,33	0,12	BB-/Baa3/	Хим. пром.
Акрон БО-001P-03	10 000 R	7,25	22.10.21	21.04.23	21.04.23	18,2	18,2	99,40	(0,02)		99,25	99,49	7,82		7,05	1,31	BB-/Baa3/	Хим. пром.
БСК 001P-02	5 000 R	6,60	28.12.21		24.06.25		44,3	94,85	0,25		94,55	94,77		8,66	6,94	2,75		Хим. пром.
ЕвроХим БО-001P-03	19 000 R	8,55	11.04.22		09.04.22		5,8	100,31	0,05		100,31	100,39			8,52		BB/BB-	Хим. пром.
ЕвроХим БО-001P-04	10 000 R	7,85	18.01.22		18.01.23		15,1	99,76	(0,01)		99,76	99,88		8,21	7,76	1,12	BB/BB-	Хим. пром.
ЕвроХим БО-001P-05	10 000 R	7,85	19.01.22		19.07.23		21,1				99,11	100,10					BB/BB-	Хим. пром.
ЕвроХим БО-001P-06	13 000 R	7,85	19.11.21		18.08.23		22,1	99,22	(0,79)		99,76	99,92		8,57	7,82	1,58	BB/BB-	Хим. пром.
ЕвроХим БО-001P-07	10 000 R	8,25	14.04.22		10.04.25		41,9				99,50						BB/BB-	Хим. пром.
ЕвроХим БО-001P-08	25 000 R	8,05	19.10.21		15.04.25		42,0	99,33	(0,70)		99,29	100,10		8,45	7,80	2,77	BB/BB-	Хим. пром.
НКНХ-001P-01	15 000 R	9,75	16.12.21	16.12.25	07.12.28	50,1	85,8	105,31	0,09		105,29	105,30	8,38		8,99	3,17	/Ba3/BB-	Хим. пром.
СИБУР Х БО-01	5 000 R	5,50	25.11.21	29.11.22	16.05.30	13,5	103,1	97,30	(0,21)		97,29	97,30	8,24		5,53	0,99	BB+/Baa3/	Хим. пром.
СИБУР Х БО-02	10 000 R	5,50	25.11.21	29.11.22	16.05.30	13,5	103,1				97,03	100,48					BB+/Baa3/	Хим. пром.
Уралкалий ПБО-04-P	15 000 R	7,70	10.12.21		09.06.23		19,8	99,38	(0,08)		99,34	99,49		8,26	7,55	1,43	BB-/Baa2/BB-	Хим. пром.
Уралкалий ПБО-05-P	10 000 R	9,30	09.11.21		09.11.21		0,8	100,07	0,02		100,06	100,09		8,30	8,94	0,07	BB-/Baa2/BB-	Хим. пром.
Уралкалий ПБО-06-P	30 000 R	6,85	01.03.22		25.02.25		40,4	95,45	0,26		95,34	95,53		8,60	7,12	2,79	BB-/Baa2/BB-	Хим. пром.
Электроэнергетика																		
АтомЭНПром БО-8	5 000 R	11,10	17.12.21	06.02.23	12.12.25		49,9										/Baa3/BBB-	Электроэнерг.
КалужскаяСК БО-01-01	785 R	13,00	13.12.21	20.12.21	11.12.23	2,2	25,9	100,10	0,03		100,08	100,12	12,55		12,52	0,15		Электроэнерг.
КубЕн-01	3 600 R	10,44	26.11.21		21.11.25		49,2				90,02							Электроэнерг.
ЛенЭнерго БО-3	5 000 R	6,20	02.02.22	06.02.23	23.01.30	15,7	99,4	98,21			97,32	98,59	7,81		6,24	1,17	/Ba1/	Электроэнерг.
ЛенЭнерго БО-4	5 000 R	6,20	02.02.22	06.02.23	23.01.30	15,7	99,4				97,01	98,99					/Ba1/	Электроэнерг.
ЛенЭнерго БО-5	2 400 R	6,50	11.01.22	17.01.22	09.07.25	3,1	44,8				90,00						/Ba1/	Электроэнерг.
МОЭК 001P-01	5 000 R	8,65	02.03.22	07.03.22	26.02.25	4,7	40,4	100,										

Рынок рублевых облигаций

Выпуск	Объем, млн	Купон, %	Дата			Месяцев до		Цена	Изм.	Торговый объем, шт	Котировки		Доходность, %			Дюр, лет	Рейтинг F/M/S	Сектор
			купона	оферты	погаш	офрт	погаш				покупка	продажа	офрт	погаш	текущ			
КОРПОРАТИВНЫЕ РУБЛЕВЫЕ ОБЛИГАЦИИ																		
МРСК Урала БО-03	3 000 R	7,00	27.10.21	30.10.22	17.10.29	12,5	96,1				98,70	99,25				/Ba1/	Электроэнерг.	
МРСК Урала БО-04	4 000 R	7,00	27.10.21	30.10.22	17.10.29	12,5	96,1				98,60	99,15				/Ba1/	Электроэнерг.	
МРСК Урала БО-05	5 000 R	9,32	18.02.22		14.08.26		58,0				92,60					/Ba1/	Электроэнерг.	
МРСК Центра 001P-01	5 000 R	6,85	16.11.21	18.11.22	12.11.24	13,1	37,0									//BB+	Электроэнерг.	
МРСК Центра 001P-02	5 000 R	5,60	03.12.21		02.06.23		19,6				96,52	98,00				//BB+	Электроэнерг.	
МРСК Центра БО-04	5 000 R	11,58	16.11.21	17.11.22	11.11.25	13,1	48,9				93,60					//BB+	Электроэнерг.	
МРСК Цип 001P-01	8 000 R	5,65	03.12.21		02.06.23		19,6	96,18	(1,81)		96,08	97,31	8,36	5,75	1,43	/Ba1/	Электроэнерг.	
МРСК Цип БО-02	5 000 R	6,85	30.11.21	02.12.22	20.11.29	13,6	97,2				98,52	98,99				/Ba1/	Электроэнерг.	
МРСК Юга БО-2	5 000 R	9,24	31.12.21		01.07.22		8,5				80,16						Электроэнерг.	
ОГК2 002P-01	5 000 R	5,75	12.01.22	17.07.23	08.07.26	21,0	56,8	96,13	(0,47)		96,06	96,59	8,34	5,89	1,53	BB+//	Электроэнерг.	
ОГК2 БО-П03	5 000 R	0,10	01.04.22		31.03.23		17,5	89,92	(0,16)		89,38	89,86	7,66	0,11	1,36	BB+//	Электроэнерг.	
Россети 1P-01	5 000 R	8,15	06.01.22		07.07.22		8,7	100,19			100,27	100,30	8,00	7,96	0,66	/Baa3/BBB-	Электроэнерг.	
Россети 1P-02	10 000 R	6,50	28.10.21		24.04.25		42,3				90,67					/Baa3/BBB-	Электроэнерг.	
РусГидро-07	10 000 R	0,10	03.02.22		02.02.23		15,6	92,58	1,32		91,30	93,80	6,20	0,11	1,23	BBB-/Baa3/BBB-	Электроэнерг.	
РусГидро-08	10 000 R	0,10	03.02.22		02.02.23		15,6	93,80	0,83		92,80	94,64	5,14	0,11	1,24	BBB-/Baa3/BBB-	Электроэнерг.	
РусГидро-09	10 000 R	7,50	19.10.21	21.04.23	15.04.25	18,2	42,0	100,95	0,64		100,89		6,94	7,17	1,31	BBB-/Baa3/BBB-	Электроэнерг.	
ТТК1-3	2 000 R	6,40	14.12.21		14.12.21		2,0				100,00					BBB-/BBB-	Электроэнерг.	
ТТК1-4	2 000 R	6,40	14.02.22		14.02.22		4,0				90,00					BBB-/BBB-	Электроэнерг.	
ФСК ЭЭС 001P-01R	10 000 R	8,70	21.10.21		19.10.23		24,1	102,60	0,02		101,89	102,61	7,50	8,32	1,71	BBB/Baa3/BBB-	Электроэнерг.	
ФСК ЭЭС 001P-04R	15 000 R	6,75	27.10.21	22.01.30	11.01.35	99,3	159,0	93,63	(0,15)		93,45	93,59	8,03	7,10	5,77	BBB/Baa3/BBB-	Электроэнерг.	
ФСК ЭЭС 001P-05R	10 000 R	6,50	27.10.21	28.04.25	11.04.35	42,4	161,9				95,01					BBB/Baa3/BBB-	Электроэнерг.	
ФСК ЭЭС БО-03	9 000 R	7,75	15.10.21	21.10.22	06.09.52	12,2	371,0	100,58	0,74		100,64	103,54	7,34	7,56	0,89	BBB/Baa3/BBB-	Электроэнерг.	
ФСК ЭЭС БО-04	7 000 R	7,60	01.12.21	06.12.23	23.10.52	25,7	372,5	99,52	0,31		99,21	99,53	8,08	7,57	1,82	BBB/Baa3/BBB-	Электроэнерг.	
ФСК ЭЭС-21	10 000 R	7,40	13.04.22	17.04.24	06.10.27	30,1	71,7				99,00	100,00				BBB/Baa3/BBB-	Электроэнерг.	
ФСК ЭЭС-22	10 000 R	8,52	26.01.22	03.08.22	21.07.27	9,6	69,2	100,79	0,29		100,50	100,51		8,30		BBB/Baa3/BBB-	Электроэнерг.	
ФСК ЭЭС-23	10 000 R	7,46	29.11.21		27.04.48		318,6				90,00					BBB/Baa3/BBB-	Электроэнерг.	
ФСК ЭЭС-26	15 000 R	7,50	02.11.21	09.07.47	30.06.48	309,0	320,7				90,02					BBB/Baa3/BBB-	Электроэнерг.	
ФСК ЭЭС-27	11 000 R	7,50	02.11.21	09.07.47	30.06.48	309,0	320,7				90,02					BBB/Baa3/BBB-	Электроэнерг.	
Энел 1P-02R	2 000 R	8,60	10.01.22		14.12.22		14,0				85,02					/Ba3/	Электроэнерг.	

Рынок рублевых облигаций

Выпуск	Объем, млн	Купон, %	Дата			Месяцев до		Цена	Изм.	Торговый объем, шт	Котировки		Доходность, %			Дюр, лет	Рейтинг F/M/S	Сектор
			купона	оферты	погаш	офрт	погаш				покупка	продажа	офрт	погаш	текущ			
МУНИЦИПАЛЬНЫЕ И СУБФЕДЕРАЛЬНЫЕ ОБЛИГАЦИИ																		
Муниципальные и субфедеральные																		
БелгорОбл-11	3 400 R	8,25	14.12.21		11.06.24	31,9	100,37	(1,55)			100,26	101,86	8,24	8,16	1,40	BB//	Муниц.	
БелгорОбл-12	2 000 R	7,80	08.11.21		05.08.24	33,7	100,69				99,74	101,98	7,52	7,64	1,35	BB//	Муниц.	
БелгорОбл-13	2 000 R	7,00	19.10.21		15.10.24	36,0	100,99				98,02	100,99	6,55	6,82	1,53	BB//	Муниц.	
БелгорОбл-14	3 000 R	5,90	19.11.21		16.05.25	43,0	94,10	(0,64)			94,17	94,71	8,51	6,21	2,39	BB//	Муниц.	
БелгорОбл-15	2 700 R	5,80	02.12.21		29.05.25	43,5					94,06	94,80				BB//	Муниц.	
ВолгОбл-35007	9 000 R	8,40	05.12.21		02.06.24	31,6	100,11	(0,28)			100,27	100,30	8,37	8,32	1,46	BB//	Муниц.	
ИркОбл-34001	2 500 R	9,25	25.12.21		25.12.21	2,3	100,88				100,59	100,80	4,81	9,12	0,19	/BB	Муниц.	
КалининградОбл-1	800 R	10,50	17.12.21		17.12.21	2,1	100,75	(0,17)			100,56	100,65	9,02	12,90	0,16	BB//	Муниц.	
КалининградОбл-2	1 707 R	7,91	14.12.21		17.12.24	38,1	100,28	(0,21)			100,31	100,33	8,02	7,84	2,30	BB//	Муниц.	
Камчатский Кр-35001	1 000 R	9,05	15.11.21		11.11.24	36,9					102,55	103,44				BB//	Муниц.	
Карач-Черкес-35001	1 748 R	8,70	15.12.21		18.12.24	38,1	100,71	0,07			100,67	100,76	8,64	8,58	2,01	B+//	Муниц.	
Карелия Респ-35019-об	1 700 R	8,45	22.12.21		24.12.25	50,3					100,01					B+//	Муниц.	
Карелия-18	2 000 R	8,00	04.11.21		15.10.23	24,0	100,08	0,04			99,93	100,00	8,16	7,87	0,98	B+//	Муниц.	
КемерОбл-2	6 750 R	8,20	21.12.21		26.09.24	35,4					100,65	101,96				BB-//	Муниц.	
Кировская Обл-35001-об	5 000 R	8,50	10.12.21		05.12.25	49,7					100,00					B//	Муниц.	
Коми-13	2 167 R	9,50	17.11.21		16.11.22	13,1					90,02					BB/B1/	Муниц.	
Коми-14	10 000 R	8,40	21.12.21		25.06.24	32,4	102,34	(0,11)			102,05	102,45	7,48	8,16	1,95	BB/B1/	Муниц.	
КраснодКр-35001	10 000 R	8,60	12.11.21		09.08.24	33,8	101,03	(0,52)			101,07	101,26	8,25	8,39	1,62	BB/B1/	Муниц.	
КраснодКр-35002	9 000 R	7,63	30.11.21		03.06.25	43,6	100,24	0,26			99,54	100,24		7,54		BB/B1/	Муниц.	
КраснодКр-35003	10 000 R	6,95	11.11.21		12.11.26	61,0	96,11	(0,45)			96,13	96,43	8,31	7,14	3,30	BB/B1/	Муниц.	
КраснЯрКр-12	16 861 R	9,75	27.10.21		25.10.23	24,3	102,33	0,38			102,00	102,21	7,44	9,13	0,89	BB+//B1/BB	Муниц.	
КраснЯрКр-13	10 000 R	7,85	06.01.22		03.10.24	35,6	100,72	0,16			100,14	100,64	7,71	7,78	1,89	BB+//B1/BB	Муниц.	
КраснЯрКр-35014	7 800 R	7,84	04.11.21		31.10.24	36,6	100,02	0,37			99,54	99,77	8,06	7,72	1,92	BB+//B1/BB	Муниц.	
КраснЯрКр-35015	12 000 R	7,64	15.10.21		26.06.25	44,4	101,93	0,78			99,14	101,92	6,11	7,53	1,09	BB+//B1/BB	Муниц.	
КраснЯрКр-35016	12 000 R	8,70	17.12.21		12.09.25	46,9					101,15	102,87				BB+//B1/BB	Муниц.	
КурскОбл-35001	1 300 R	7,96	15.10.21		12.10.25	47,9	100,19	0,47			99,87	99,99	2,78	4,71	3,60	BB+//	Муниц.	
ЛенОбл-4	55 R	12,85	07.12.21		07.12.21	1,7					103,08					BBB-//BB+	Муниц.	
ЛипецОбл-10	1 800 R	8,57	26.10.21		21.10.25	48,2	106,93				100,70	106,93	5,35	7,88	1,94	BB+//	Муниц.	
ЛипецОбл-34011	2 000 R	6,60	25.11.21		21.11.24	37,2					96,71					BB+//	Муниц.	
ЛипецОбл-34012	2 000 R	5,75	21.12.21		16.09.25	47,1	97,19	(0,25)			95,71	97,17	7,23	5,90	2,08	BB+//	Муниц.	
МагаданОбл-35001	400 R	8,00	15.12.21		25.12.22	14,3	100,49	(0,02)			100,47	100,48	7,78	7,91	1,06	BB//	Муниц.	
МарийЭл-8	2 000 R	8,60	24.11.21		21.08.24	34,2	100,82	(0,23)			100,75	100,86	8,26	8,43	1,31	BB//	Муниц.	
Москва-48	30 000 R	6,00	11.12.21		11.06.22	7,9	99,27	(0,04)			99,26	99,30	7,27	5,92	0,60	BBB-/Ba1/BB+	Муниц.	
Московская Обл-34011-об	12 500 R	7,50	23.12.21		22.12.22	14,2	99,95	(0,04)			99,94	99,95	7,78	7,47	0,62	/Ba2/	Муниц.	
Московская Обл-34012-об	18 750 R	7,05	11.01.22		08.10.24	35,8	98,77	0,16			98,68	98,70	7,96	7,13	1,71	/Ba2/	Муниц.	
Московская Обл-34013-об	14 000 R	6,55	24.12.21		20.12.24	38,2	97,62	0,17			97,50	97,60	7,93	6,69	1,95	/Ba2/	Муниц.	
МосОбл-10	22 500 R	9,65	23.11.21		21.11.23	25,2	102,28	0,03			102,01	102,28	7,85	9,31	1,05	/Ba2/	Муниц.	
НАО-35001	1 000 R	7,80	04.11.21		07.11.24	36,8	99,50	(0,08)			99,47	99,71	8,49	7,72	1,06	BB//	Муниц.	
НижегорОбл-11	5 000 R	10,25	12.01.22		22.06.23	20,2	103,88	(0,24)			103,28	104,99	7,38	9,87	1,18	BB/B1/	Муниц.	
НижегорОбл-12	3 600 R	8,10	18.10.21		23.10.22	12,3	101,03	(0,54)			101,00	101,03	7,02	7,87	0,76	BB/B1/	Муниц.	
НижегорОбл-13	6 000 R	8,68	18.11.21		24.05.24	31,3					101,03	105,25				BB/B1/	Муниц.	
НижегорОбл-14	10 000 R	6,75	10.12.21		14.06.25	44,0	98,36	1,92			96,43	97,60	7,63	6,82	2,32	BB/B1/	Муниц.	
Нишний Новгород-01	3 125 R	8,10	30.11.21		05.12.22	13,7	100,12	(0,01)			100,00	100,11	8,13	8,01	0,57	/BB-	Муниц.	
Новосибирск-07	400 R	12,36	23.12.21		10.10.22	11,8	102,49	0,27			102,04	103,45	5,84	11,97	0,37	BB//	Муниц.	
Новосибирск-08	2 100 R	10,20	19.10.21		28.05.26	55,4	104,90	(0,12)			102,24	104,90	7,26	9,51	1,88	BB//	Муниц.	
Новосибирск-09	4 500 R	7,85	22.10.21		27.11.27	73,4					98,16					BB//	Муниц.	
Новосибирск-10	4 500 R	7,30	29.10.21		08.10.26	59,8	97,79	0,44			97,75	98,35	8,35	7,35	2,59	BB//	Муниц.	
Новосибирск-34019-об	3 750 R	8,57	17.10.21		15.10.23	24,0					100,54	101,48				BB//	Муниц.	
НовосибОбл-018	3 750 R	7,85	13.01.22		27.09.22	11,4	101,25	(2,24)			100,85	103,47	6,39	7,75	0,74	BBB-//	Муниц.	
НовосибОбл-020	5 000 R	6,50	16.10.21		13.11.24	37,0	97,35	(0,52)	39 889		97,27	97,89	7,90	6,57	2,11	BBB-//	Муниц.	
ОмскОбл-3	2 000 R	9,30	01.11.21		01.11.21	0,6	100,10	0,00			100,06	100,10	7,37	9,11	0,05	/Ba3/	Муниц.	
Оренбург Обл-04	4 000 R	14,00	06.01.22		03.07.25	44,6	113,19	(0,20)			113,02	113,09	7,60	12,34	1,82	BB//	Муниц.	
ОренбургОбл-2-35004	4 000 R	8,18	09.12.21		02.12.27	73,6	101,72	(0,14)			101,49	101,59	7,99	7,98	3,81	BB//	Муниц.	
ОрловскаяОбл-1	3 500 R	8,30	23.12.21		26.11.22	13,4	100,38	0,19			100,26	100,34	7,98	8,23	0,65	BB//	Муниц.	
СамарОбл-12	7 500 R	9,64	24.12.21		21.06.24	32,2	103,94	(2,35)			103,67	103,79	7,60	9,23	1,57	/Ba3/BB	Муниц.	
СамарОбл-13	8 000 R	8,19	03.12.21		31.05.24	31,5	101,34	0,44			100,12	102,00	7,51	8,01	1,43	/Ba3/BB	Муниц.	
СамарОбл-14	6 400 R	7,45	09.12.21		04.06.26	55,7	98,17	(0,24)			98,30	98,97	8,49	7,53	2,20	/Ba3/BB	Муниц.	
СамарОбл-15	5 000 R	5,80	09.11.21		04.08.26	57,7	94,30	0,82			93,54	94,50	8,24	6,08	2,46	/Ba3/BB	Муниц.	
СаратовскОбл-35001	5 000 R	8,10	24.11.21		20.11.24	37,2	100,17	0,25			100,10	100,18	8,26	8,00	1,85	BB//	Муниц.	
Саха Респ-35010-об	4 400 R	7,55	18.11.21		15.05.25	43,0	99,43	(0,05)			98,91	99,40	8,05	7,51	1,97	BBB-/BB	Муниц.	
Саха Респ-35011-об	5 400 R	8,95	29.11.21		24.09.25	47,3	103,49	1,06			101,53	103,64	7,43	8,56	1,89	BBB-/BB	Муниц.	
Саха Респ-35012-об	7 000 R	8,59	17.11.21		13.05.26	54,9	102,92	1,80			101,01	102,89	7,59	8,24	2,26	BBB-/BB	Муниц.	
Саха Респ-35013-об	5 000 R	6,95	08.11.21		02.11.26	60,6	98,00		31 750		97,64	99,42	7,92	7,00	2,51	BBB-/BB	Муниц.	
Саха Респ-35014-об	4 950 R	6,49	17.12.21		12.05.27	66,9	95,34	(0,72)			96,02	96,84	8,27	6,77	2,64	BBB-/BB	Муниц.	
Саха Респ-9	3 750 R	8,59	11.11.21		16.05.24	31,0	101											

Рынок рублевых облигаций

Выпуск	Объем, млн	Купон, %	Дата			Месяцев до		Цена	Изм.	Торговый объем, шт	Котировки		Доходность, %			Дюр, лет	Рейтинг F/M/S	Сектор
			купона	оферты	погаш	офрт	погаш				покупка	продажа	офрт	погаш	текущ			
МУНИЦИПАЛЬНЫЕ И СУБФЕДЕРАЛЬНЫЕ ОБЛИГАЦИИ																		
Томск-7	850 R	7,37	03.12.21		22.12.24		38,3	99,32	(0,07)		99,06	99,33		7,97	7,36	1,70		Муниц.
ТомскОбл-11	3 500 R	9,90	20.12.21		19.06.23		20,1	103,80	0,37		103,44	103,85		6,66	9,48	1,05	//BB-	Муниц.
ТомскОбл-34062	7 000 R	7,50	23.12.21		19.12.24		38,2	99,55			99,50	99,55		8,02	7,50	1,43	//BB-	Муниц.
ТомскОбл-35067	5 000 R	6,70	21.11.21		23.07.27		69,3	99,55			99,50	99,55		7,01	6,67	3,09	//BB-	Муниц.
Удмуртия-9	5 000 R	10,55	25.12.21		19.09.26		59,2	113,64	2,34		109,70	113,64		7,13	9,24	3,40	B+//	Муниц.
Ульяновская Обл-35001	5 000 R	8,10	29.11.21		07.12.24		37,8	100,67	0,00		100,49	100,59		7,94	7,97	1,62		Муниц.
Ульяновская Обл-35002	7 000 R	6,60	31.12.21		28.06.24		32,4	94,21	0,22		94,10	94,24			6,87			Муниц.
Хабаровский Край-35007-об	4 074 R	9,00	22.10.21		24.10.25		48,3	103,40	(0,08)		102,77	103,40		7,85	8,54	2,27		Муниц.
Хакасия-6	5 000 R	11,70	28.10.21		02.11.23		24,6	103,32	0,06		103,12	103,20		8,82	11,06	0,96	B+//	Муниц.
ХМАО-35001	4 200 R	9,15	20.12.21		18.12.23		26,1	101,99	0,01		101,06	102,00		6,97	8,92	0,80	/Ba2/BB+	Муниц.
ХМАО-35002	7 000 R	7,60	21.12.21		17.12.24		38,1	99,15			98,39	100,30		8,53	7,63	1,18	/Ba2/BB+	Муниц.
ЯНАО-2	6 000 R	9,37	01.12.21		06.12.23		25,7	101,85	0,55		101,84	101,89		7,09	9,10	0,71	//BB+	Муниц.
ЯНАО-3	1 000 R	9,25	12.01.22		18.10.22		12,1										//BB+	Муниц.
ЯНАО-4	4 400 R	7,00	22.12.21		25.12.24		38,4				98,26	137,00					//BB+	Муниц.
ЯрОбл-14	2 250 R	10,00	19.11.21		19.05.23		19,1	103,01	0,00		102,61	102,97		7,14	9,57	0,92	BB-//	Муниц.
ЯрОбл-15	10 000 R	8,40	26.10.21		20.04.27		66,2	102,10	0,04		101,70	102,10		7,99	8,08	3,02	BB-//	Муниц.
ЯрОбл-16	3 000 R	7,95	27.12.21		21.09.25		47,2	100,54			99,72	100,30		7,96	7,88	2,32	BB-//	Муниц.
ЯрОбл-17	3 000 R	7,95	28.12.21		24.06.25		44,3	101,97	1,48		99,51	100,36		7,11	7,77	1,82	BB-//	Муниц.

Рынок еврооблигаций

Выпуск	Объем, млн	Купон, %	Дата			Месяцев до		Цена	Изм.	Торговый объем, шт	Котировки		Доходность, %			Дюр, лет	Рейтинг F/M/S	Сектор
			купона	оферты	погаш	офрт	погаш				покупка	продажа	офрт	погаш	текуц			
ЕВРООБЛИГАЦИИ																		
Банки																		
AkBars '22	600 \$	8,00	13.01.22		13.07.22		8,9	103,35	(0,07)		103,15	103,54		3,41	7,59	0,72	BB+/	Банки
AlfaBank '23 EUR	350 €	2,70	11.06.22		11.06.23		19,9	102,32	(0,00)		101,98	102,66		1,27	2,62	1,61	BB+/Ba1/BB+	Банки
AlfaBank '30	850 \$	5,95	15.10.21	15.04.25 C	15.04.30		42,0	103,95	0,04		103,55	104,36	4,71		5,57	3,06		Банки
AlfaBank '31	350 \$	5,50	26.10.21	26.10.26 C	26.10.31		60,4	120,4	0,02		101,58	102,45	5,04		5,26	4,25	BB+/Ba1/BB+	Банки
AlfaBank 'perp 6.95%	500 \$	6,95	30.10.21	30.04.23 C			18,5	103,10	0,02		102,65	103,54	4,89		6,65	1,42	BB+/Ba1/BB+	Банки
AlfaBank 'perp 8%	400 \$	8,00	03.11.21	03.02.22 C			3,6	100,79	0,02		100,30	101,28	5,37		7,81	0,29		Банки
EurDevBank '22	500 \$	4,767	20.03.22		20.09.22		11,2	103,27	(0,03)		103,25	103,29		1,23	4,60	0,92	/Ba1/BBB	Банки
HCFB 'perp	200 \$	8,80	08.11.21	07.02.25 C			39,8	102,79	0,53		102,17	103,41	7,79		8,52	2,85		Банки
MCB '21	500 \$	5,875	07.11.21		07.11.21		0,8	100,26	(0,03)		99,98	100,54		1,78	5,71	0,06	BB/Ba3/BB-	Банки
MCB '23 5.55%	500 \$	5,55	14.02.22		14.02.23		16,0	103,50	0,02		103,13	103,86		2,85	5,31	1,28	BB-/Ba3/BB-	Банки
MCB '24 5.15	500 €	5,15	20.02.22		20.02.24		28,2	106,30	(0,02)		105,88	106,72		2,36	4,70	2,16	BB/Ba3/BB-	Банки
MCB '24 7.121%	500 \$	7,121	25.12.21		25.06.24		32,4	109,99	0,04		109,51	110,47		3,22	6,35	2,43	BB/Ba3/BB-	Банки
MCB '25	600 \$	4,70	29.01.22		29.01.25		39,5	103,31	(0,03)		102,90	103,72		3,62	4,51	3,01	BB/Ba3/BB-	Банки
MCB '26 3.1%	600 €	3,10	21.01.22	20.01.26 C	21.06.26		51,2	99,27	0,07		98,88	99,67	3,28	3,28	3,05	3,85	BB-/Ba3/BB-	Банки
MCB '26 3.875%	500 \$	3,875	21.03.22		21.09.26		59,2	98,04	0,05		97,76	98,32		4,32	3,94	4,43	BB-/Ba3/BB-	Банки
MCB '27	600 \$	7,50	05.04.22	05.10.22 C	05.10.27		11,7	101,69	0,00		101,00	102,37	5,69		7,36	0,93	B//	Банки
MCB 'perp	700 \$	8,875	10.11.21	10.11.22 C			12,9	102,56	0,04		101,87	103,25	6,38		8,52	1,00		Банки
MCB 'perp 7.625%	350 \$	7,625	04.01.22	04.04.27 C			65,7	98,34	(0,08)		97,97	98,71	8,00		7,74	4,42	BB-/Ba3/BB-	Банки
RenCap '24	50 €	10,00	13.12.21		13.12.24		38,0	97,29	0,01		96,97	97,61		11,02	9,93	2,55		Банки
RSHB '23	500 \$	8,50	16.10.21		16.10.23		24,0	112,45	0,03		111,90	113,00		2,13	7,28	1,81		Банки
Sber '22 02	1 500 \$	6,125	07.02.22		07.02.22		3,8	101,64	(0,10)		101,48	101,79		0,89	5,96	0,31	BBB-/Baa3/	Банки
Sber '22 10	2 000 \$	5,125	29.10.21		29.10.22		12,5	103,75	(0,02)		103,50	104,01		1,48	4,83	1,00	BB+/Ba1/	Банки
Sber '23	1 000 \$	5,25	23.11.21		23.05.23		19,2	105,55	0,01		105,28	105,83		1,73	4,88	1,52	BB+/	Банки
SOVCOM'25 3.4%	300 \$	3,40	26.01.22	25.01.25 C	26.01.25		39,4	100,87	0,17		100,53	101,21	3,12	3,12	3,35	3,06	BB/Ba3/BB-	Банки
SOVCOM'30	300 \$	8,00	07.04.22	07.04.25 C	07.04.30		41,8	101,8	0,16		106,90	107,99	5,69		7,46	2,95		Банки
SOVCOM'perp	300 \$	7,75	06.11.21	06.05.25 C			42,7	102,96	(0,02)		102,44	103,47	6,98		7,36	2,91	B//	Банки
TCS B 'perp	300 \$	9,25	15.12.21	15.09.22 C			11,0	104,57	0,03		104,02	105,13	4,15		8,78	0,88		Банки
TCS B 'perp 6.00%	600 \$	6,00	20.12.21	20.12.26 C			62,2	99,86	0,17		99,64	100,08	6,03		5,98	4,41		Банки
VEB '22 6.025	1 000 \$	6,025	05.01.22		05.07.22		8,6	103,53	0,00		103,44	103,63		1,11	5,73	0,71	BBB-/Baa3/BBB-	Банки
VEB '23 EUR	500 €	4,032	21.02.22		21.02.23		16,2	104,62	0,00		104,21	105,03		0,60	3,83	1,32	BBB-/Baa3/BBB-	Банки
VEB '23 USD	1 150 \$	5,942	21.11.21		21.11.23		25,2	108,66	0,01		108,40	108,92		1,73	5,35	1,95	BBB-/Baa3/BBB-	Банки
VEB '25 USD	1 000 \$	6,80	22.11.21		22.11.25		49,3	117,37	0,09		116,98	117,75		2,34	5,66	3,57	BBB-/Baa3/BBB-	Банки
VTB '22	1 500 \$	6,95	17.10.21		17.10.22		12,1	104,39	0,00		104,16	104,63		2,51	6,45	0,95	/Ba2/B-	Банки
VTB '24	350 F	5,00	24.10.21		24.10.24		36,3	103,48	0,05		103,25	103,71		3,76	4,62	2,66		Банки
VTB '35	1 000 \$	6,25	30.12.21		30.06.35		164,6	114,29	0,05		113,86	114,72		4,81	5,38	9,34	/Baa3/BBB-	Банки
VTB 'perp	2 250 \$	9,50	06.12.21	06.12.22 C			13,7	107,22	(0,01)		106,98	107,46	3,03		8,59	1,06		Банки
Суверенные облигации																		
Russia '22	2 000 \$	4,50	04.04.22		04.04.22		5,6	101,79	(0,02)		101,65	101,94		0,68	4,42	0,47	BBB-/Baa3/BBB-	Гос.
Russia '23	3 000 \$	4,875	16.03.22		16.09.23		23,0	107,76	(0,01)		107,66	107,86		0,80	4,51	1,85	BBB-/Baa3/BBB-	Гос.
Russia '25 EUR	1 750 €	2,875	04.12.21		04.12.25		49,7	109,69	0,14		109,47	109,92		0,50	2,56	3,86	BBB-/Baa3/BBB-	Гос.
Russia '26	3 500 \$	4,75	27.11.21		27.05.26		55,4	112,61	0,16		112,45	112,76		1,89	4,15	4,13	BBB-/Baa3/BBB-	Гос.
Russia '27	2 405 \$	4,25	23.12.21		23.06.27		68,3	111,28	0,15		111,06	111,50		2,13	3,77	5,04	BBB-/Baa3/BBB-	Гос.
Russia '27 EUR	1 250 €	1,125	20.11.21		20.11.27		73,2	99,85	0,13		99,66	100,03		1,15	1,12	5,80	BBB/Baa3/BBB-	Гос.
Russia '28	2 500 \$	12,75	24.12.21		24.06.28		80,3	165,16	0,17		164,83	165,49		2,22	7,54	5,00	BBB-/Baa3/BBB-	Гос.
Russia '29	1 500 \$	4,375	21.03.22		21.03.29		89,2	113,29	0,17		113,05	113,52		2,41	3,85	6,41	BBB-/Baa3/BBB-	Гос.
Russia '30	3 082 \$	7,50	31.03.22		31.03.30		101,6	116,29	0,04		116,06	116,51		1,50	6,38	2,67	BBB-/Baa3/BBB-	Гос.
Russia '32 EUR	1 250 €	1,85	20.11.21		20.11.32		133,3	99,73	0,14		99,50	99,96		1,88	1,82	9,79	BBB/Baa3/BBB-	Гос.
Russia '35	4 000 \$	5,10	28.03.22		28.03.35		161,5	119,53	0,72		119,30	119,76		3,29	4,26	10,06	BBB-/Baa3/BBB-	Гос.
Russia '36 EUR	1 000 €	2,65	27.05.22		27.05.36		175,5	102,17	0,28		101,94	102,39		2,47	2,57	11,93	BBB/Baa3/BBB-	Гос.
Russia '42	3 000 \$	5,625	04.04.22		04.04.42		245,8	129,79	1,15		129,41	130,17		3,56	4,33	13,20	BBB-/Baa3/BBB-	Гос.
Russia '43	1 500 \$	5,875	16.03.22		16.09.43		263,2	135,81	1,31		135,43	136,18		3,52	4,31	13,69	BBB-/Baa3/BBB-	Гос.
Russia '47	7 000 \$	5,25	23.12.21		23.06.47		308,4	127,58	1,68		127,33	127,83		3,60	4,06	15,25	BBB-/Baa3/BBB-	Гос.
Лизинг																		
GTKL '24	500 \$	5,125	30.11.21		31.05.24		31,5	106,50	(0,00)		106,12	106,89		2,55	4,73	2,43	BB/Ba2/BB-	Лизинг
GTKL '25	500 \$	5,95	17.10.21		17.04.25		42,1	109,45	0,01		109,08	109,82		3,09	5,29	3,10	BB/Ba2/BB-	Лизинг
GTKL '26	550 \$	4,949	18.02.22		18.02.26		52,2	106,18	(0,02)		105,80	106,57		3,40	4,63	3,88	BB/Ba1/BB-	Лизинг
GTKL '27	600 \$	4,65	10.03.22		10.03.27		64,8	104,28	(0,00)		103,88	104,69		3,77	4,44	4,75	BB/Ba2/BB	Лизинг
GTKL '28	500 \$	4,80	26.02.22		26.02.28		76,4	105,11	0,02		104,73	105,48		3,89	4,54	5,45	BB/Ba1/BB-	Лизинг
Металлургия и горнодобывающая промышленность																		
Airosa '24	500 \$	4,65	09.04.22		09.04.24	26,8	29,8	106,63	(0,02)		106,36	106,89		1,91	4,36	2,36	BB+/Baa2/BBB-	МГД
Airosa '27	500 \$	3,10	25.12.21	25.03.27 C	25.06.27	65,3	68,3	102,67	0,04		102,40	102,94	2,57	2,59	2,99	4,95	BBB-/Baa2/BBB-	МГД
CHTP'24	300 \$	4,50	19.03.22		19.09.24		35,2	103,01	0,01		102,66	103,36		3,41	4,36	2,73	BB-/Baa3/	МГД
Evrax '22	500 \$	6,75	31.01.22		31.01.22		3,6	100,00	0,00		100,00	100,00		6,64	6,60	0,29	BB+/Ba1/BB+	МГД
Evrax '23	750 \$	5,375	20.03.22		20.03.23													

Рынок еврооблигаций

Выпуск	Объем, млн	Купон, %	Дата			Месяцев до		Цена	Изм.	Торговый объем, шт	Котировки		Доходность, %			Дюр, лет	Рейтинг F/M/S	Сектор
			купона	оферты	погаш	офрт	погаш				покупка	продажа	офрт	погаш	текуц			
ЕВРООБЛИГАЦИИ																		
Nordgold '24	400 \$	4,125	09.04.22	09.07.24 C	09.10.24	32,8	35,8	104,97	0,02		104,61	105,32	2,24	2,39	3,93	2,59	BB-/Ba2/	МГД
NorNikel '22	500 \$	3,849	08.04.22		08.04.22		5,8	100,71	(0,01)		100,55	100,87		2,36	3,82	0,48	BBB-/Baa2/BBB-	МГД
NorNikel '22 6.625%	1 000 \$	6,625	14.04.22		14.10.22		12,0	105,53	(0,04)		105,28	105,79		1,05	6,28	0,98	BBB-/Baa2/BBB-	МГД
NorNikel '23	1 000 \$	4,10	11.04.22		11.04.23		17,9	103,38	(0,03)		103,09	103,67		1,79	3,96	1,45	BBB-/Baa2/BBB-	МГД
NorNikel '24	750 \$	3,375	28.10.21	28.07.24 C	28.10.24	33,4	36,5	103,86	0,01		103,58	104,14	1,95	2,06	3,20	2,62	BBB-/Baa2/BBB-	МГД
NorNikel '25	500 \$	2,55	11.03.22		11.09.25		46,9	100,92	0,03		100,59	101,25		2,30	2,52	3,69	BBB-/Baa2/BBB-	МГД
POGLN '22	500 \$	8,125	14.11.21	14.08.22 C	14.11.22	10,0	13,0	103,54	(0,22)		103,01	104,06	3,78	4,73	7,60	0,78	B-/B-	МГД
POGLN '24	125 \$	8,25	03.01.22		03.07.24		32,6	254,69	6,24		252,31	257,07			3,24		/B	МГД
Polysus Gold '22	500 \$	4,699	26.10.21		28.03.22		5,4	101,84	0,02		101,58	102,09		1,44	4,52	0,44	BB-/Ba1/BB	МГД
Polysus Gold '23	800 \$	5,25	07.02.22		07.02.23		15,8	105,40	(0,02)		105,13	105,67		1,10	4,94	1,27	BB-/Ba1/BB	МГД
Polysus Gold '24	500 \$	4,70	29.01.22		29.01.24		27,5	106,83	0,01		106,47	107,19		1,65	4,36	2,17	BB-/Ba1/BB	МГД
Rusal '22	600 \$	5,125	02.02.22		02.02.22		3,6	100,63	0,03		100,21	101,05		2,98	5,04	0,30	BB-/B1/	МГД
Rusal '23	500 \$	5,30	03.11.21		03.05.23		18,6	103,65	0,08		103,20	104,10		2,88	5,00	1,46	BB-/B1/	МГД
Rusal '23 4.85	500 \$	4,85	01.02.22		01.02.23		15,6	102,54	0,02		102,01	103,06		2,84	4,69	1,24	BB-/B1/	МГД
Severstal '22	750 \$	5,90	17.10.21		17.10.22		12,1	104,89	(0,02)		104,63	105,16		1,01	5,47	0,96	BBB-/Baa2/BBB-	МГД
Severstal '24	800 \$	3,15	16.03.22		16.09.24		35,1	103,89	0,02		103,64	104,14		1,78	3,02	2,79	BBB-/Baa2/BBB-	МГД
TMK '27	500 \$	4,30	14.02.22		12.02.27		64,0	101,28	0,03		100,76	101,79		4,03	4,17	4,69	/B1/BB-	МГД
MMK '24	500 \$	4,375	13.12.21		13.06.24		32,0	106,65	(0,02)		106,34	106,96		1,81	4,05	2,49	BBB-/Baa2/BBB-	МГД
Медиа																		
Yandex25	1 250 \$	0,75	03.03.22		03.03.25		40,6	136,14	0,17		135,74	136,54				0,55	BB//	Медиа
Нефть и газ																		
Borets '22	330 \$	6,50	07.04.22		07.04.22		5,7	101,50	0,00		100,99	102,00		3,34	6,40	0,47	BBB-/Ba3/BB-	Нефть и газ
Borets '26	350 \$	6,00	17.03.22		17.09.26		59,1	104,22	0,06		103,65	104,78		5,02	5,73	4,23	BB-/B1/BB-	Нефть и газ
Gazp '21 2.75%	500 F	2,75	30.11.21		30.11.21		1,5	100,32	(0,02)		100,20	100,44		0,25	2,68	0,13	BBB-/Baa3/BB+	Нефть и газ
Gazp '22 03	1 300 \$	6,51	07.03.22		07.03.22		4,7	102,25	(0,00)		102,13	102,37		0,82	6,33	0,40	BBB-/Baa2/BBB-	Нефть и газ
Gazp '22 07	1 000 \$	4,95	19.01.22		19.07.22		9,1	103,08	(0,01)		102,90	103,26		0,90	4,75	0,75	BBB-/Baa2/BBB-	Нефть и газ
Gazp '22 2.25%	500 F	2,29	19.07.22		19.07.22		9,1	101,37	(0,02)		101,23	101,51		0,45	2,21	0,76	BBB-/Baa3/BB+	Нефть и газ
Gazp '23	1 000 €	3,125	17.11.21		17.11.23		25,1	105,49	0,04		105,22	105,76		0,48	2,88	2,00	BBB-/Baa2/BBB-	Нефть и газ
Gazp '23 CHF	750 F	1,45	07.03.22		06.03.23		16,7	101,34	0,00		101,14	101,54		0,49	1,42	1,37	BBB-/Baa2/BBB-	Нефть и газ
Gazp '24 2.949%	1 000 €	2,949	24.01.22		24.01.24		27,3	105,31	0,04		105,04	105,58		0,59	2,74	2,18	BBB-/Baa2/BBB-	Нефть и газ
Gazp '24 2.25%	750 €	2,25	22.11.21		22.11.24		37,3	104,23	0,06		103,96	104,49		0,86	2,12	2,95	BBB-/Baa2/BB+	Нефть и газ
Gazp '24 GBP	850 £	4,25	06.04.22		06.04.24		29,7	106,11	0,05		105,71	106,51		1,72	4,00	2,36	BBB-/Baa2/BBB-	Нефть и газ
Gazp '25	500 €	4,364	21.03.22		21.03.25		41,2	111,29	0,07		110,92	111,65		1,00	3,84	3,18	BBB-/Baa2/BBB-	Нефть и газ
Gazp '25 2.95%	1 000 €	2,95	15.04.22		15.04.25		42,0	106,31	0,12		105,99	106,63		1,10	2,74	3,30	BBB-/Baa3/BB+	Нефть и газ
Gazp '26	1 250 \$	5,15	11.02.22		11.02.26		51,9	110,77	0,11		110,44	111,10		2,51	4,61	3,88	BBB-/Baa2/BBB-	Нефть и газ
Gazp '26 2.5%	750 €	2,50	21.03.22		21.03.26		53,2	104,95	0,09		104,67	105,23		1,34	2,35	4,15	BBB-/Baa2/BBB-	Нефть и газ
Gazp '27 06	1 000 \$	3,00	29.12.21		29.06.27		68,5	101,07	0,19		100,78	101,37		2,79	2,94	5,17	BBB-/Baa3/BB+	Нефть и газ
Gazp '27 09	750 \$	4,95	23.03.22		23.03.27		65,3	110,91	0,16		110,61	111,22		2,77	4,45	4,79	BBB-/Baa2/BBB-	Нефть и газ
Gazp '27 CHF	500 F	1,54	30.06.22		30.06.27		68,5	100,06	0,12		99,80	100,31		1,53	1,53	5,41	BBB-/Baa3/BB+	Нефть и газ
Gazp '27 EUR	1 000 €	1,50	17.02.22		17.02.27		64,1	100,00	0,22		99,77	100,22		1,50	1,49	5,05	BBB-/Baa3/BB+	Нефть и газ
Gazp '28	900 \$	4,95	06.02.22		06.02.28		75,8	111,03	0,32		110,70	111,35		3,02	4,42	5,42	BBB-/Baa2/BBB-	Нефть и газ
Gazp '29	2 000 \$	2,95	27.01.22		27.01.29		87,5	98,75	0,35		98,48	99,02		3,14	2,97	6,46	BBB-/Baa3/BB+	Нефть и газ
Gazp '30	2 000 \$	3,25	25.02.22		25.02.30		100,4	100,05	0,36		99,77	100,33		3,24	3,23	7,24	BBB-/Baa3/BBB-	Нефть и газ
Gazp '34	1 200 \$	8,625	28.10.21		28.04.34		150,5	146,35	0,75		145,86	146,83		3,91	5,74	8,36	BBB-/Baa2/BBB-	Нефть и газ
Gazp '37	1 250 \$	7,288	16.02.22		16.08.37		190,2	137,22	0,69		136,82	137,61		4,08	5,27	10,31	BBB-/Baa2/BBB-	Нефть и газ
Gazp 'perp	1 400 \$	4,598	26.01.22	25.01.26 C		51,4		104,42	0,23		104,09	104,75	3,48		4,36	3,84	BBB-/Baa3/BB+	Нефть и газ
Gazp 'perp EUR	1 000 €	3,897	26.01.22	25.01.26 C		51,4		103,61	0,18		103,26	103,96	2,98		3,66	3,81	BBB-/Baa3/BB+	Нефть и газ
GazpromNeft '22	1 500 \$	4,375	19.03.22		19.09.22		11,1	103,13	(0,01)		102,91	103,35		0,99	4,23	0,92	BBB-/Baa2/BBB-	Нефть и газ
GazpromNeft '23	1 500 \$	6,00	27.11.21		27.11.23		25,4	109,54	(0,05)		109,22	109,86		1,41	5,37	1,97	BBB-/Baa2/BBB-	Нефть и газ
Lukoil '22	500 \$	6,656	07.12.21		07.06.22		7,7	103,85	(0,04)		103,60	104,10		0,69	6,27	0,63	BBB+/Baa2/BBB	Нефть и газ
Lukoil '23	1 500 \$	4,563	24.10.21		24.04.23		18,3	105,01	0,04		104,78	105,24		1,24	4,26	1,46	BBB-/Baa2/BBB	Нефть и газ
Lukoil '26	1 000 \$	4,75	02.11.21		02.11.26		60,6	110,61	0,13		110,35	110,87		2,50	4,21	4,44	BBB+/Baa3/BBB	Нефть и газ
Lukoil '30	1 500 \$	3,875	06.11.21		06.05.30		102,7	105,33	0,29		105,03	105,64		3,16	3,62	7,17	BBB+/Baa3/BBB	Нефть и газ
Novatek '22	1 000 \$	4,422	13.12.21		13.12.22		13,9	103,96	(0,08)		103,70	104,22		0,98	4,17	1,13	BBB/Baa2/BBB	Нефть и газ
Rosneft '22	2 000 \$	4,199	06.03.22		06.03.22		4,7	101,22	(0,01)		101,03	101,40		1,09	4,13	0,39	/Baa3/BBB-	Нефть и газ
Прочие																		
BRAZIL '29 4.5	2 000 \$	4,50	30.11.21		30.05.29		91,5	102,97	0,44		102,68	103,27				4,30		Прочие
BRAZIL '47 5.625	3 000 \$	5,625	21.02.22		21.02.47		304,4	100,50	0,80		100,23	100,78		3,30	5,55	11,52		Прочие
GeoProMining '24	300 \$	7,75	18.12.21		18.06.24		32,1	102,00	0,00		101,00	103,00		6,91	7,42	2,33	/B+	Прочие
IND '30 2.85	1 200 \$	2,85	14.02.22		14.02.30		100,1	102,59	0,30		102,29	102,88			2,77			Прочие
IND '47 5.25	1 500 \$	5,25	08.01.22		08.01.47		303,0	122,17	0,53		121,69	122,65		1,15	4,25	12,83		Прочие
KAZ '45 6.5	1 500 \$	6,50	21.01.22		21.07.45		285,4	145,39	0,84		144,93	145,85		0,98	4,43	12,15		Прочие
MEX '30 3.25	1 750 \$	3,25	16.10.21	16.01.30 C	16.04.30	99,1	102,1	103,17	0,47									

Рынок еврооблигаций

Выпуск	Объем, млн	Купон, %	Дата			Месяцев до		Цена	Изм.	Торговый объем, шт	Котировки		Доходность, %			Дюр, лет	Рейтинг F/M/S	Сектор
			купона	оферты	погаш	офрт	погаш				покупка	продажа	офрт	погаш	текущ			
ЕВРООБЛИГАЦИИ																		
Vimpelcom '23 7.25	700 \$	7,25	26.10.21	26.01.23 C	26.04.23	15,4	18,3	106,91	(0,00)		106,61	107,21	1,78	2,62	6,57	1,20	BB+/Ba2/BB+	Телеком
Vimpelcom '24	900 \$	4,95	16.12.21	16.03.24 C	16.06.24	29,0	32,1	107,15	0,00		106,79	107,52	1,91	2,18	4,55	2,26	BB+/Ba2/BB+	Телеком
Vimpelcom '25	700 \$	4,00	09.04.22	09.01.25 C	09.04.25	38,9	41,8	104,68	(0,11)		104,21	105,15	2,49	2,59	3,82	3,03	BB+/Ba2/BB+	Телеком
Транспорт																		
DME '21	350 \$	5,875	11.11.21		11.11.21		0,9										BBB-/BB+	Транспорт
GLPR '22	350 \$	6,872	25.01.22		25.01.22		3,4	101,30	(0,23)		101,00	101,61		2,18	6,68	0,28	BB/Baa3/	Транспорт
GLPR '23	350 \$	6,50	22.03.22		22.09.23		23,2	109,61	0,11		109,04	110,17		1,46	5,91	1,84	BB/Baa3/	Транспорт
RZD '22	1 400 \$	5,70	05.04.22		05.04.22		5,7	102,19	(0,09)		102,00	102,38		1,07	5,57	0,47	BBB-/Baa2/BBB-	Транспорт
RZD '23 CHF	2 250 F	2,10	02.10.22		02.10.23		23,6	103,49	0,02		103,32	103,66		0,32	2,03	1,94	BBB-/Baa2/BBB-	Транспорт
RZD '23 EUR	500 €	4,60	06.03.22		06.03.23		16,7	106,17	(0,02)		105,78	106,57		0,16	4,22	1,35	BBB-/Baa2/BBB-	Транспорт
RZD '24 USD	500 \$	4,375	01.03.22		01.03.24		28,5	107,05	(0,01)		106,65	107,45		1,36	4,07	2,26	BBB-/Baa2/BBB-	Транспорт
RZD '25 CHF	1 750 F	0,898	03.10.22		03.10.25		47,6	100,57	0,07		100,27	100,87		0,75	0,89	3,89	BBB/Baa2/BBB-	Транспорт
RZD '26 CHF	250 F	0,84	12.03.22		12.03.26		52,9	100,37	0,18		100,01	100,73		0,75	0,83	4,30	BBB/Baa2/BBB-	Транспорт
RZD '27 EUR	500 €	2,20	23.05.22	23.02.27 C	23.05.27	64,3	67,3	106,13	0,06		105,71	106,54	1,02	1,07	2,06	5,03	BBB-/Baa2/BBB-	Транспорт
RZD '28 CHF	750 F	1,195	03.10.22		03.04.28		77,7	100,00	0,20		99,57	100,44		1,19	1,19	6,19	BBB/Baa2/BBB-	Транспорт
RZD '31	650 £	7,487	25.03.22		25.03.31		113,4	133,27	0,07		132,53	134,01		3,35	5,60	7,17	BBB-/Baa2/BBB-	Транспорт
RZD 'перп CHF	250 F	3,125	23.06.22	23.03.27 C		65,3		100,53	0,19		100,28	100,79	2,99		3,08	4,97	BBB/Baa2/BBB-	Транспорт
SovComFlot '23	750 \$	5,375	16.12.21		16.06.23		20,0	106,38	0,01		106,04	106,71		1,50	4,97	1,59	BB+/Ba2/BB	Транспорт
SovComFlot '28	430 \$	3,85	26.10.21		26.04.28		78,4	104,12	0,11		103,79	104,46		3,15	3,63	5,67	BB/Baa1/BB+	Транспорт
Химическая промышленность																		
Eurochem '24	700 \$	5,50	14.03.22	23.10.24 C	13.03.24	25,9	28,9	107,90	(0,01)		107,59	108,22	1,76	2,12	5,05	2,05	BBB-/Baa3/BB-	Хим. пром.
PhosAgro '21	500 \$	3,95	03.11.21		03.11.21		0,6	100,26	(0,02)		100,11	100,41			3,87		BBB-/Baa3/BBB-	Хим. пром.
PhosAgro '23	500 \$	3,949	24.10.21		24.04.23		18,3	103,57	(0,01)		103,32	103,83		1,57	3,75	1,46	BBB-/Baa3/BBB-	Хим. пром.
PhosAgro '25	500 \$	3,05	23.01.22	23.10.24 C	23.01.25	36,3	39,3	103,88	0,03		103,54	104,22	794,41	794,40	386,01	0,08	BBB-/Baa3/BBB-	Хим. пром.
Sibur '23	500 \$	4,125	05.04.22		05.10.23		23,7	104,85	0,07		104,55	105,15		1,62	3,93	1,90	BBB-/Baa3/	Хим. пром.
Sibur '24	500 \$	3,45	23.03.22		23.09.24		35,3	104,09	0,02		103,76	104,42		2,01	3,31	2,79	BB+/Baa3/	Хим. пром.
Sibur '25	500 \$	2,95	08.01.22	07.04.25 C	08.07.25	41,8	44,8	102,05	0,05		101,72	102,39	2,33	2,37	2,87	3,27	BB+/Baa3/	Хим. пром.
Uralkaly '24	500 \$	4,00	22.10.21		22.10.24		36,3	104,16	0,02		103,78	104,54		2,56	3,77	2,79	BB-/Ba2/BB-	Хим. пром.

Рынок рублевых еврооблигаций

Выпуск	Объем, млн	Купон, %	Дата			Месяцев до		Цена	Изм.	Торговый объем, шт	Котировки		Доходность, %			Дюр, лет	Рейтинг F/M/S	Сектор
			купона	оферты	погаш	офрт	погаш				покупка	продажа	офрт	погаш	текущ			
РУБЛЕВЫЕ ЕВРООБЛИГАЦИИ																		
AlfaBank '22	10 000 R	9,25	16.02.22		16.02.22		4,1	100,40	(0,00)		100,29	100,51		7,97	9,08	0,33	BB+/Ba1/BB+	Банки
AlfaBank '22 9.35%	10 000 R	9,35	06.02.22		06.08.22		9,7	100,98	(0,01)		100,72	101,24		8,05	9,10	0,76	BB+/Ba1/BB+	Банки
AlfaBank '25	15 000 R	6,75	30.01.22		30.01.25		39,6	95,42	(0,06)		95,04	95,81		1,50	0,07	3,27	BB+/Ba1/BB+	Банки
AlfaBank '25 7.85%	10 000 R	7,85	04.02.22		04.08.25		45,7	99,06	(0,12)		98,41	99,71		8,14	7,80	3,18	BB+/Ba1/BB+	Банки
MCB '25	5 000 R	16,50	26.11.21		26.05.25		43,4	115,02	0,17		114,70	115,33			13,60		B+//	Банки
Vimpelcom '25-3	20 000 R	6,30	18.12.21	18.03.25 C	18.06.25	41,1	44,1	93,21	0,02		92,42	94,00	8,63	8,48	6,61	2,93	BB+/Ba2/BB+	Телеком
Vimpelcom '25-4	10 000 R	6,50	11.03.22	10.06.25 C	11.09.25	43,9	46,9	94,50	(0,03)		94,28	94,72	8,28	8,17	6,84	3,15	BB+/Ba2/BB+	Телеком
RZD '23 RUB	15 000 R	9,20	07.04.22		07.10.23		23,7	102,50	(0,02)		102,06	102,94		7,81	8,96	1,78	BBB-/Baa2/BBB-	Транспорт
RZD '24 03 RUB	15 000 R	8,99	03.03.22		03.03.24		28,6	102,28	(0,03)		101,85	102,70		7,92	8,70	2,10	BBB-/Baa2/BBB-	Транспорт
RZD '24 10 RUB	15 000 R	7,90	19.10.21		19.10.24		36,2	100,00	(0,02)		99,59	100,42		7,90	7,61	2,54	BBB-/Baa2/BBB-	Транспорт
RZD '25 RUB	20 000 R	8,80	05.04.22		05.10.25		47,7	103,37	(0,10)		103,09	103,66		7,80	8,49	3,31	BBB-/Baa2/BBB-	Транспорт
RZD '26 RUB	15 000 R	7,675	10.03.22		10.09.26		58,9	99,24	(0,03)		98,92	99,56		7,86	7,68	3,99	BBB-/Baa2/BBB-	Транспорт
RZD '28 03 RUB	25 000 R	6,598	02.03.22	01.03.28 C	02.03.28	76,6	76,6	93,85	(0,14)		93,48	94,23	7,84	7,84	6,97	5,03	BBB-/Baa2/BBB-	Транспорт
RZD '28 09 RUB	20 000 R	7,45	18.03.22		18.09.28		83,2	97,59	(0,49)		97,25	97,93		7,91	7,59	5,28	BBB-/Baa2/BBB-	Транспорт
RusHydro '22	20 000 R	8,125	28.03.22		28.09.22		11,4	100,15	(0,00)		99,99	100,31		8,11	8,08	0,87	BBB-/Baa3/BBB-	Электроэнерг.
RusHydro '22 8.975%	15 000 R	8,975	27.01.22		27.01.22		3,4	100,37	0,00		100,25	100,48		7,73	8,77	0,27	BBB-/Baa3/BBB-	Электроэнерг.
RusHydro '24	15 000 R	6,80	25.11.21		25.11.24		37,4	96,85	(0,03)		96,40	97,29		8,12	6,83	2,57	BBB-/Baa3/BBB-	Электроэнерг.

Рынок корпоративных облигаций – Реальный сектор

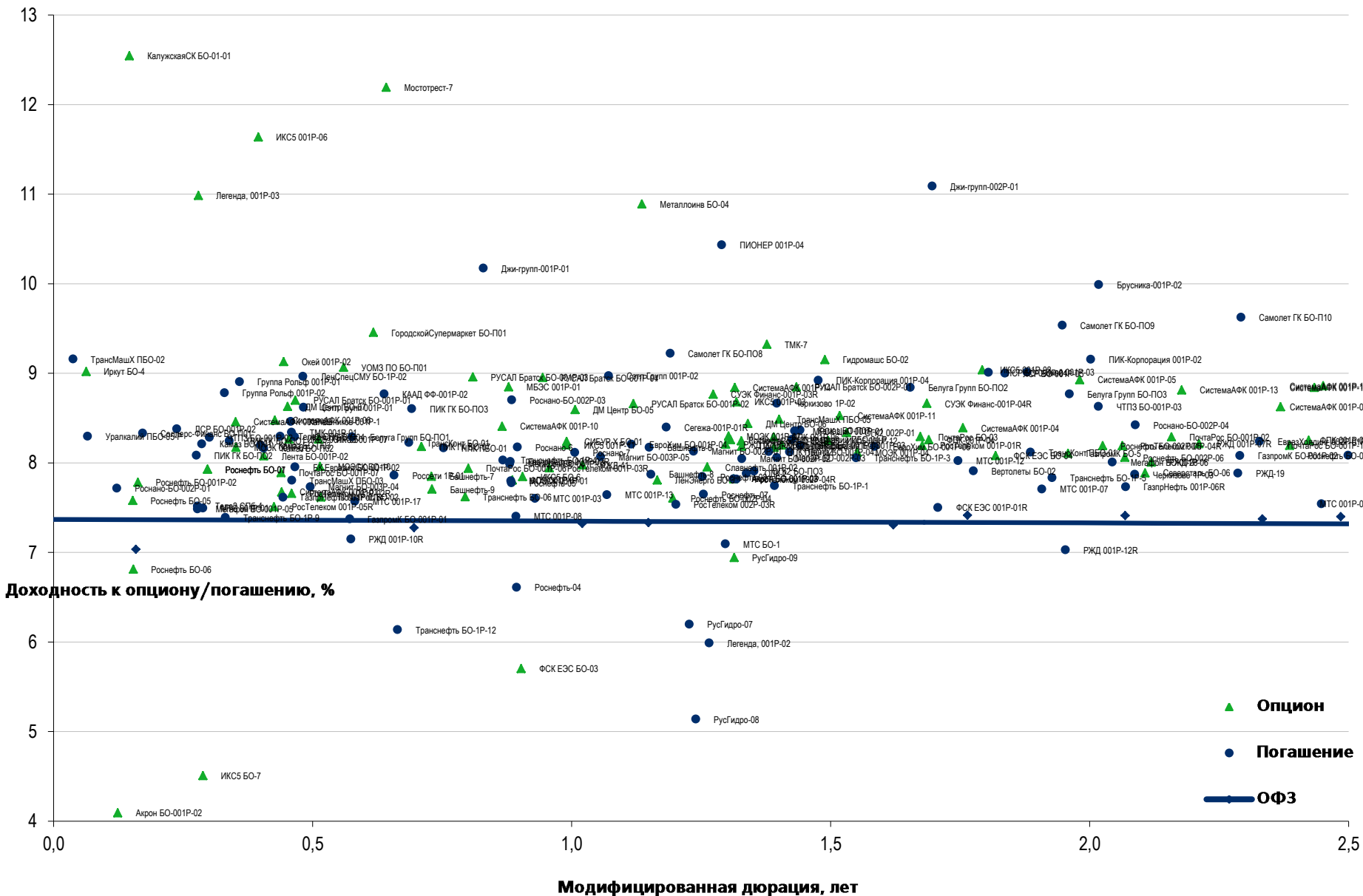

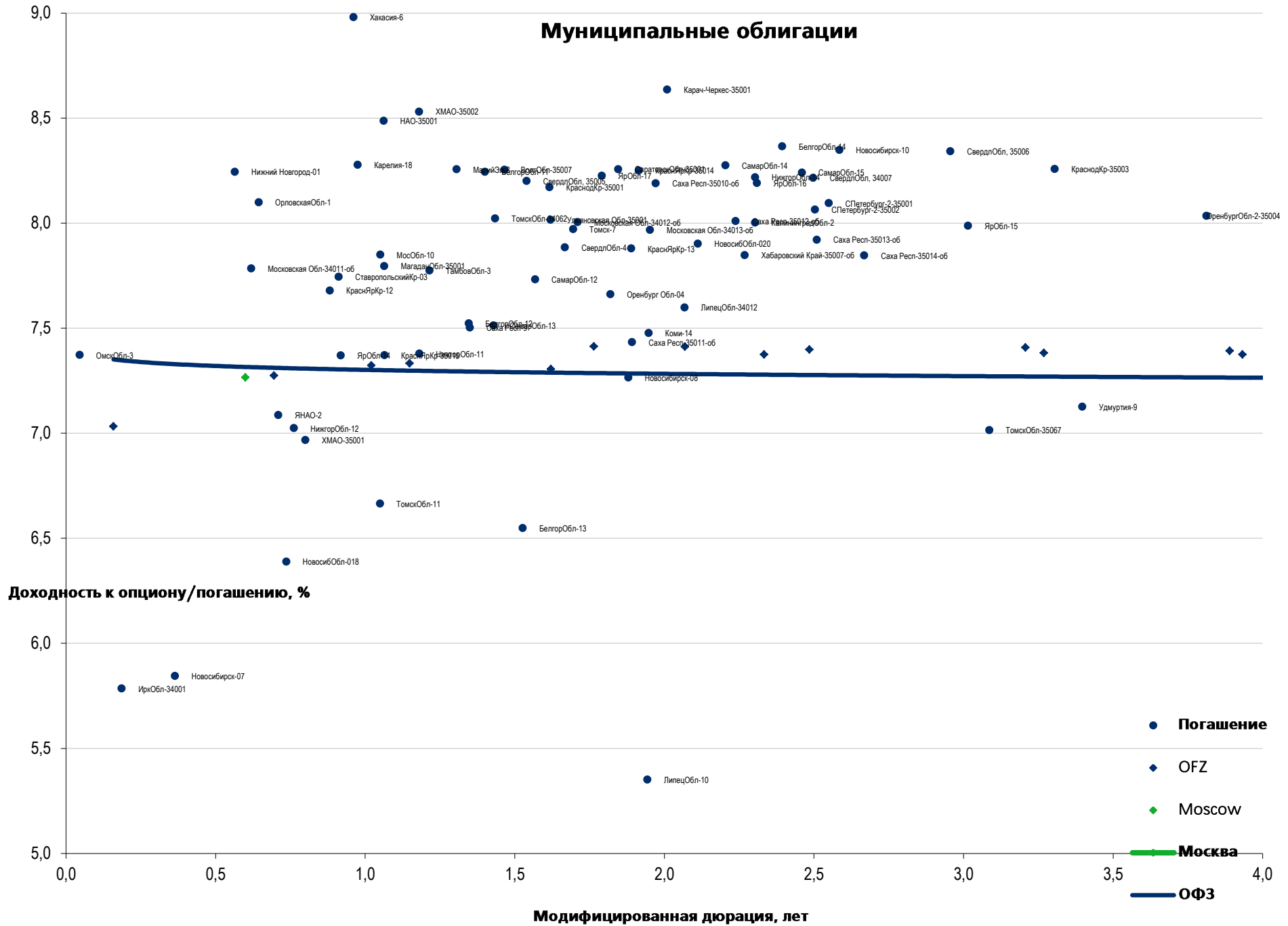

Еврооблигации – Реальный сектор

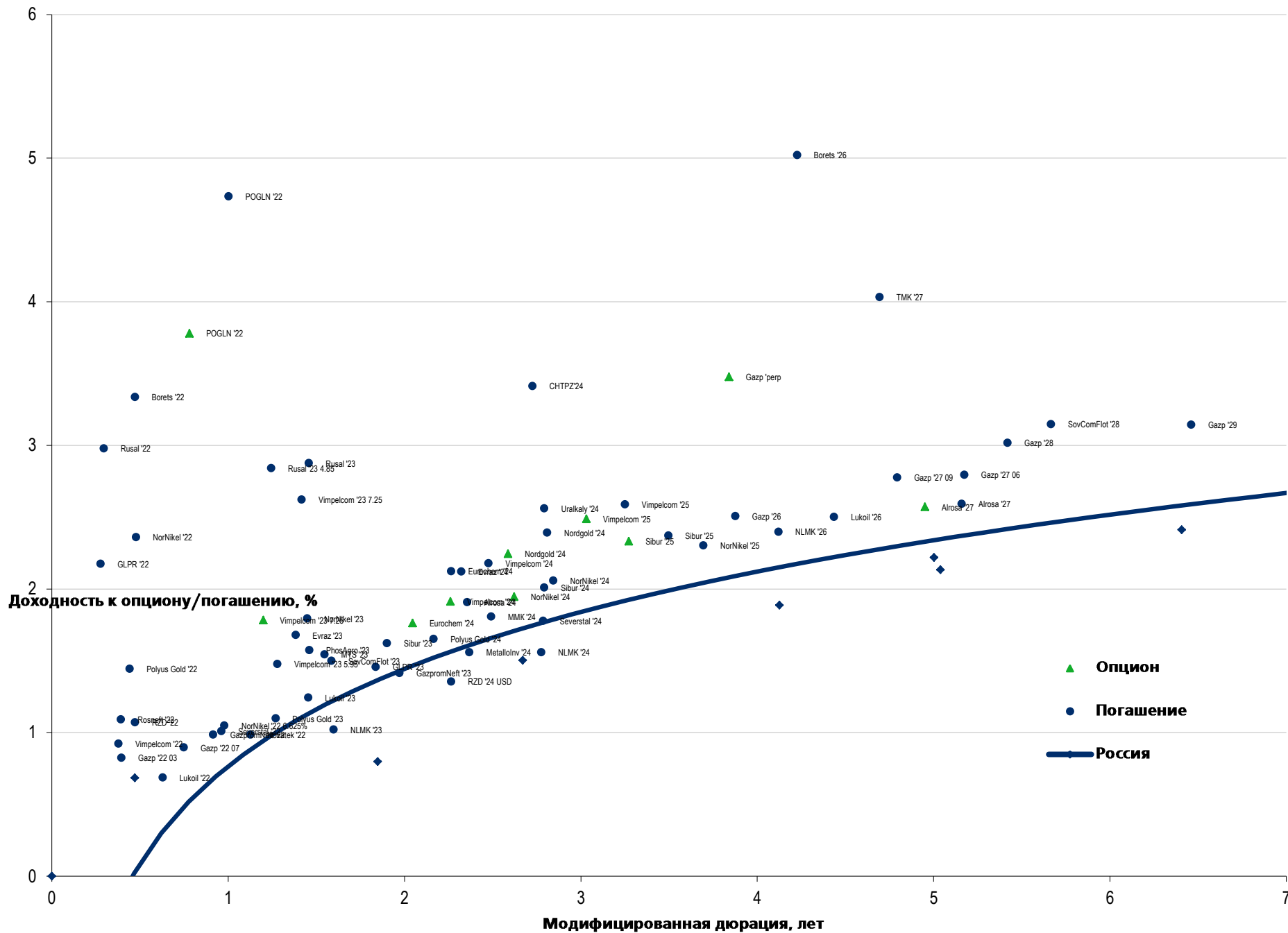

Аналитическое управление

Руководитель управления

Константин Чернышев, che_kb@uralsib.ru

Дирекция анализа долговых инструментов

Руководитель Ирина Лебедева, CFA, lebedevair@uralsib.ru

Долговые обязательства

Ирина Лебедева, CFA, lebedevair@uralsib.ru
Надежда Боженко, bozhenkonv@uralsib.ru

Экономика

Алексей Девятков, devyatovae@uralsib.ru

Банки

Наталья Березина, CFA, berezinana@uralsib.ru

Анализ рыночных данных

Руслан Сушко, sushkors@uralsib.ru

Нефть и газ

Алексей Кокин, kokinav@uralsib.ru

Телекоммуникации/Медиа/ИТ

Константин Чернышев, che_kb@uralsib.ru
Константин Белов, belovka@uralsib.ru

Потребительский сектор

Константин Белов, belovka@uralsib.ru

Редакторская группа

Андрей Пятигорский, pya_ae@uralsib.ru
Ольга Симкина, sim_oa@uralsib.ru

Управление продаж

+7 (495) 788 0888

Настоящий бюллетень предназначен исключительно для информационных целей и не является индивидуальной инвестиционной рекомендацией. Ни при каких обстоятельствах он не должен использоваться или рассматриваться как оферта или предложение делать оферты. Несмотря на то что данный материал был подготовлен с максимальной тщательностью, УРАЛСИБ не дает никаких прямых или косвенных заверений или гарантий в отношении достоверности и полноты включенной в бюллетень информации. Ни УРАЛСИБ, ни агенты компании или аффилированные лица не несут никакой ответственности за любые прямые или косвенные убытки от использования настоящего бюллетеня или содержащейся в нем информации. Бюллетень не предназначен для распространения на территории Великобритании и ЕС. Все права на бюллетень принадлежат ООО «УРАЛСИБ Брокер», и содержащаяся в нем информация не может воспроизводиться или распространяться без предварительного письменного разрешения.

© УРАЛСИБ Брокер 2021